

SECCIÓN A

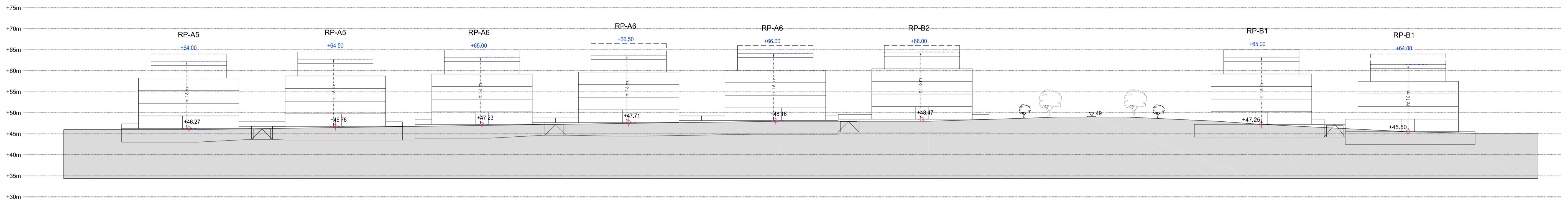

SECCIÓN B

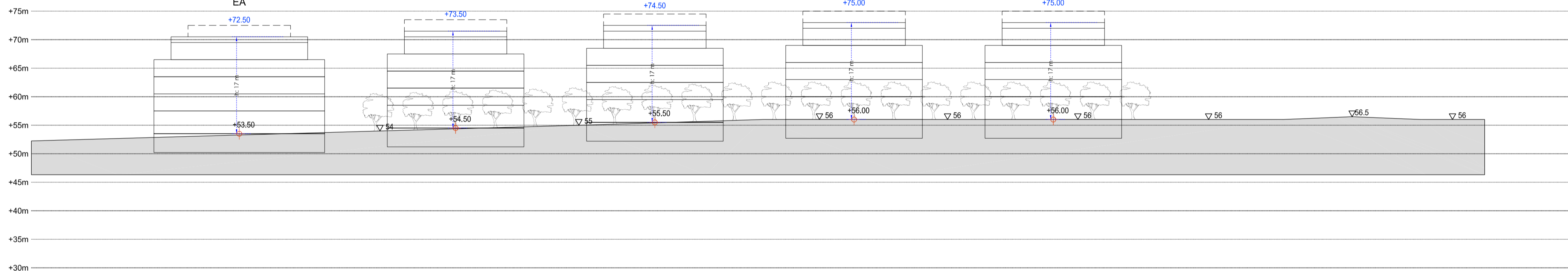

SECCIÓN C

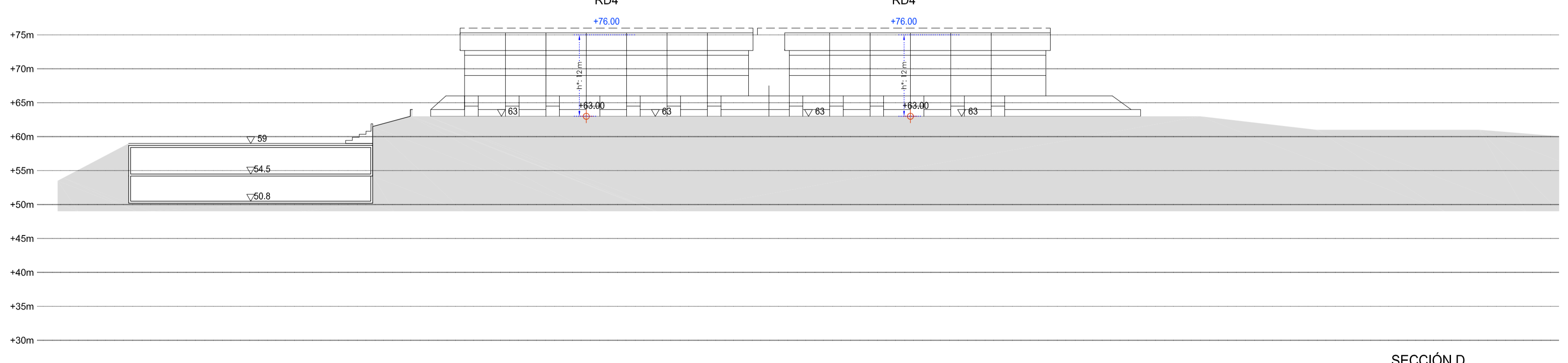

SECCIÓN D

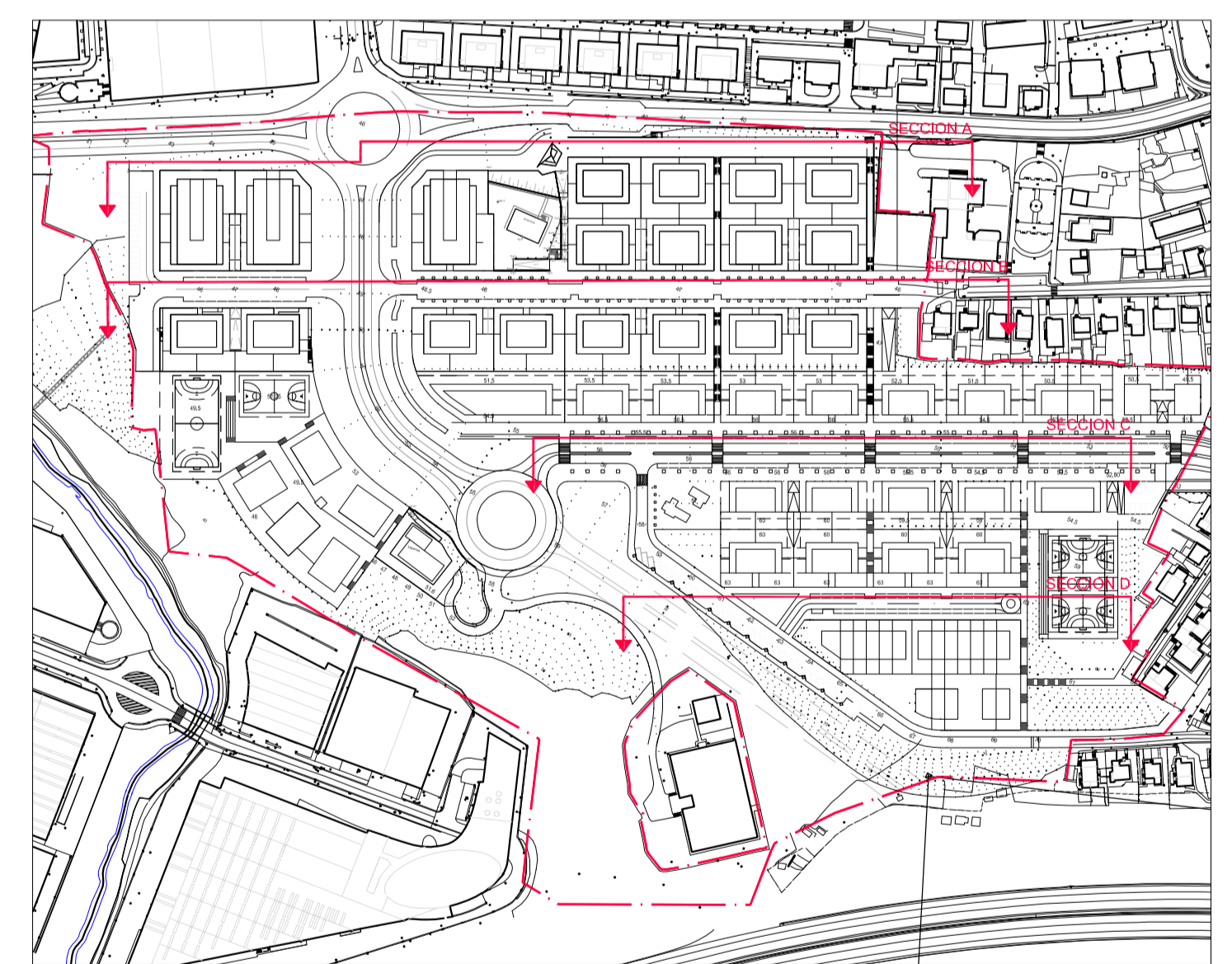

**Legenda**

- §+§+3+A Perfil de edificación.
- +xx.xx Rasante Máxima de cualquier elemento de la edificación. (Antenas, chimeneas, registro de instalaciones de telecomunicación superior (RIS), etc) conforme al Informe preceptivo y vinculante de la Dirección General de Aviación Civil de la Secretaría General de Transportes del Ministerio de Fomento de 7 de marzo de 2011
- ⊕ Puntos de referencia para la medición de la altura de la edificación.
- h: Altura de la edificación medida desde la rasante de Referencia hasta la parte superior del forjado de cubierta.
- H: Altura de la edificación medida desde la rasante de Referencia hasta la cumbre de la cubierta o dos aguas.

PLANO ZBK - PLANO NUM. **P.5a**

PLANO DE ORDENACION PORMENORIZADA - PERFILES Y SECCIONES 1

- ANTOLAMENDU XEHATUA - PROFILAK ETA EBAKETAK 1

ESKALA - ESCALA 1/500  
DIR A3 ESKALA - ESCALA DIR A3 1/1000

IRUNGO. OINAURRE 6.2.01ko SEKTOREA PLAN PARTZIAL 2. ALDAKETA

2ª MODIFICACION DEL PLAN PARCIAL EN EL SECTOR.6.2.01 OINAURRE. IRUN

DATA 2011ko IRAILA FECHA SEPTIEMBRE 2011

IRUNGO ARQUITECTURA URBANISTIA

ayuntamiento Irún

irunvi Irungo Etebiltzarako Ekarte Publikoa, N.S.A Sociedad Pública de Vivienda de Irún, S.A.U