

SECCIÓN 1

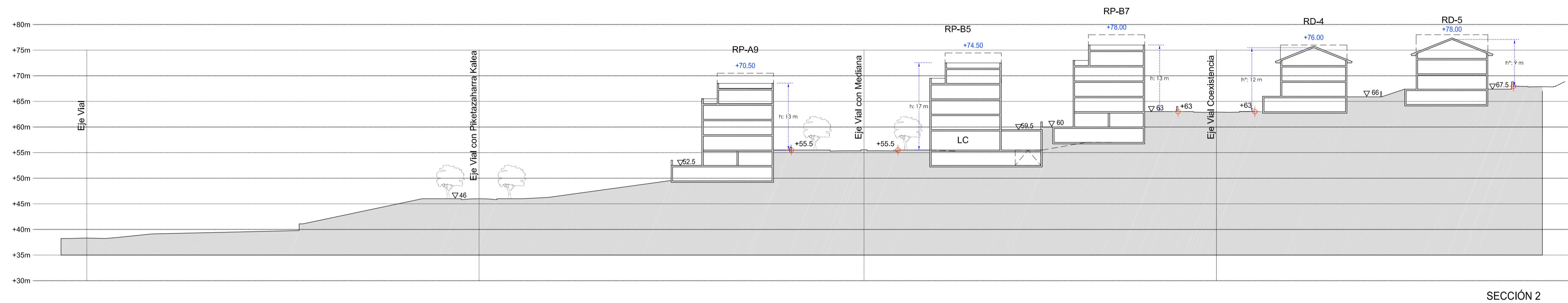

SECCIÓN 2

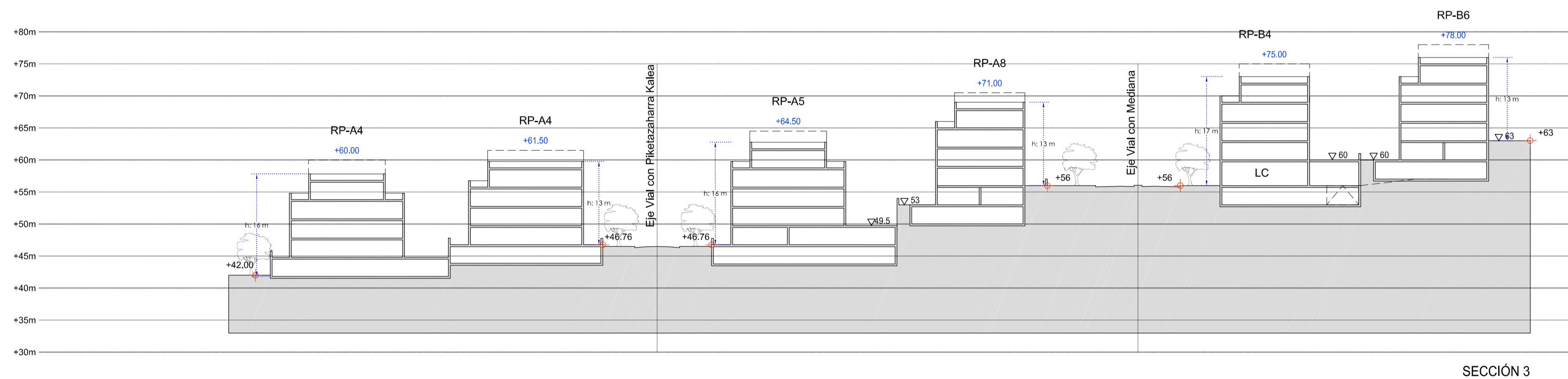

SECCIÓN 3

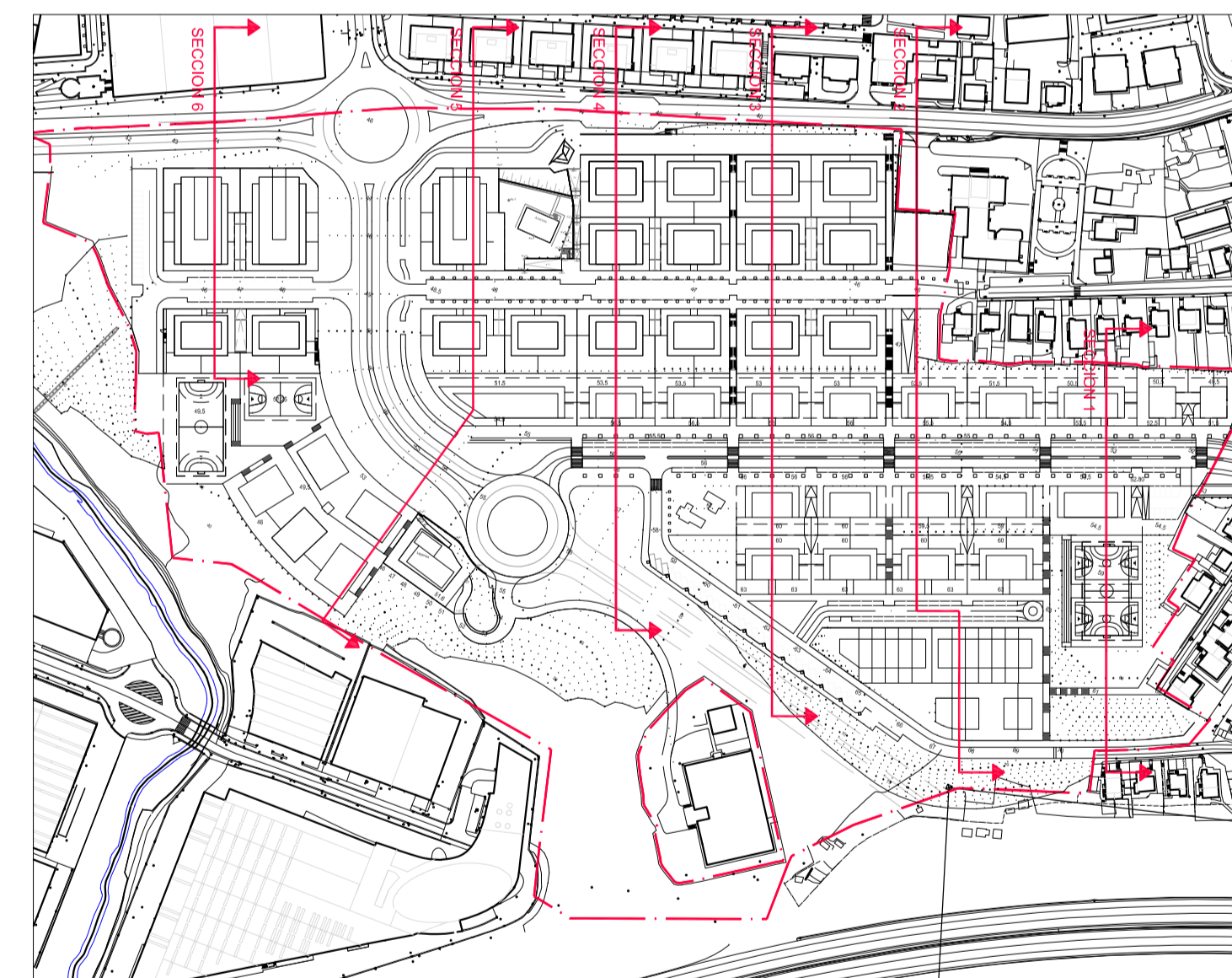

Leyenda

- S+S+3+A Perfil de edificación.
- +xx.xx Rasante Máxima de cualquier elemento de la edificación. (Antenas, chimeneas, registro de instalaciones de telecomunicación superior (RIS), etc) conforme al informe preceptivo y vinculado de la Dirección General de Aviación Civil de la Secretaría General de Transportes del Ministerio de Fomento de 7 de marzo de 2011
- ⊕ Puntos de referencia para la medición de la altura de la edificación.
- h: Altura de la edificación medida desde la rasante de Referencia hasta la parte superior del forjado de cubierta.
- h': Altura de la edificación medida desde la rasante de Referencia hasta la cumbre de la cubierta a dos aguas.

PLANO ZBK - PLANO NUM. **P.5b**

PLANO DE - ORDENACION PORMENORIZADA - PERFILES Y SECCIONES 2

ESKALA - ESCALA 1/500

DIN A3 ESKALA - ESCALA DIN A3 1/1000

IRUNGO. OINAURRE 6.2.01ko SEKTOREA PLAN PARTZIAL 2. ALDAKETA

2ª MODIFICACION DEL PLAN PARCIAL EN EL SECTOR.6.2.01 OINAURRE. IRUN

DATA 2011ko IRAILA

FECHA SEPTIEMBRE 2011

IAZALEA - REDACTOR

ayuntamiento Irún

irunvi Irungo Etebiltzarako Ekarte Publikoa, N.S.A Sociedad Pública de Vivienda de Irún, S.A.U