

SECCIÓN 4

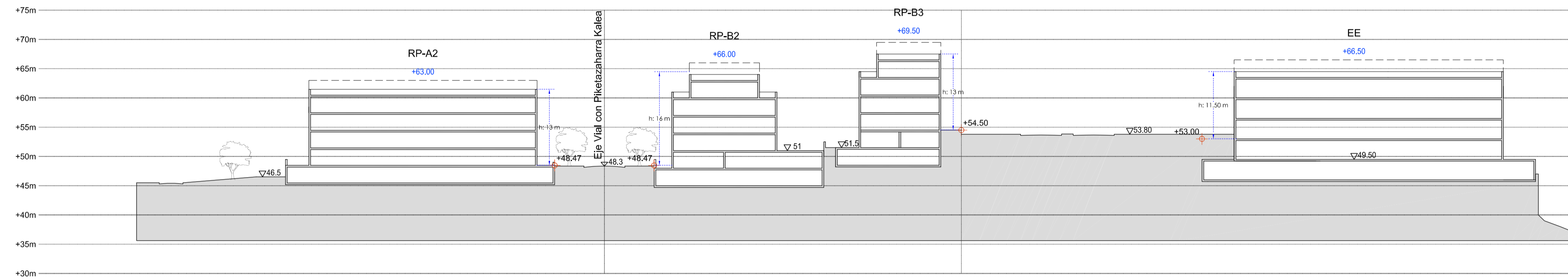

SECCIÓN 5

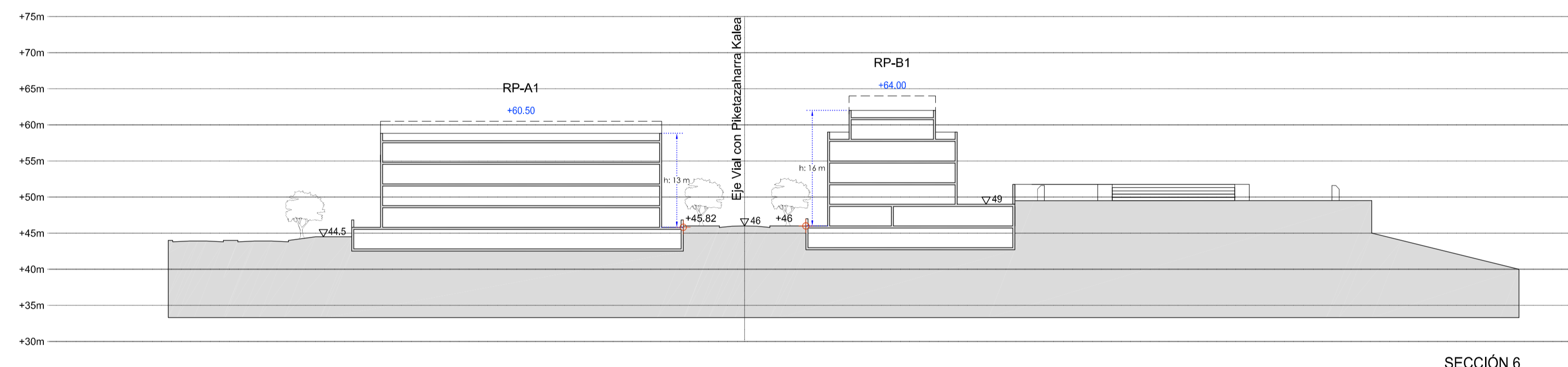

SECCIÓN 6

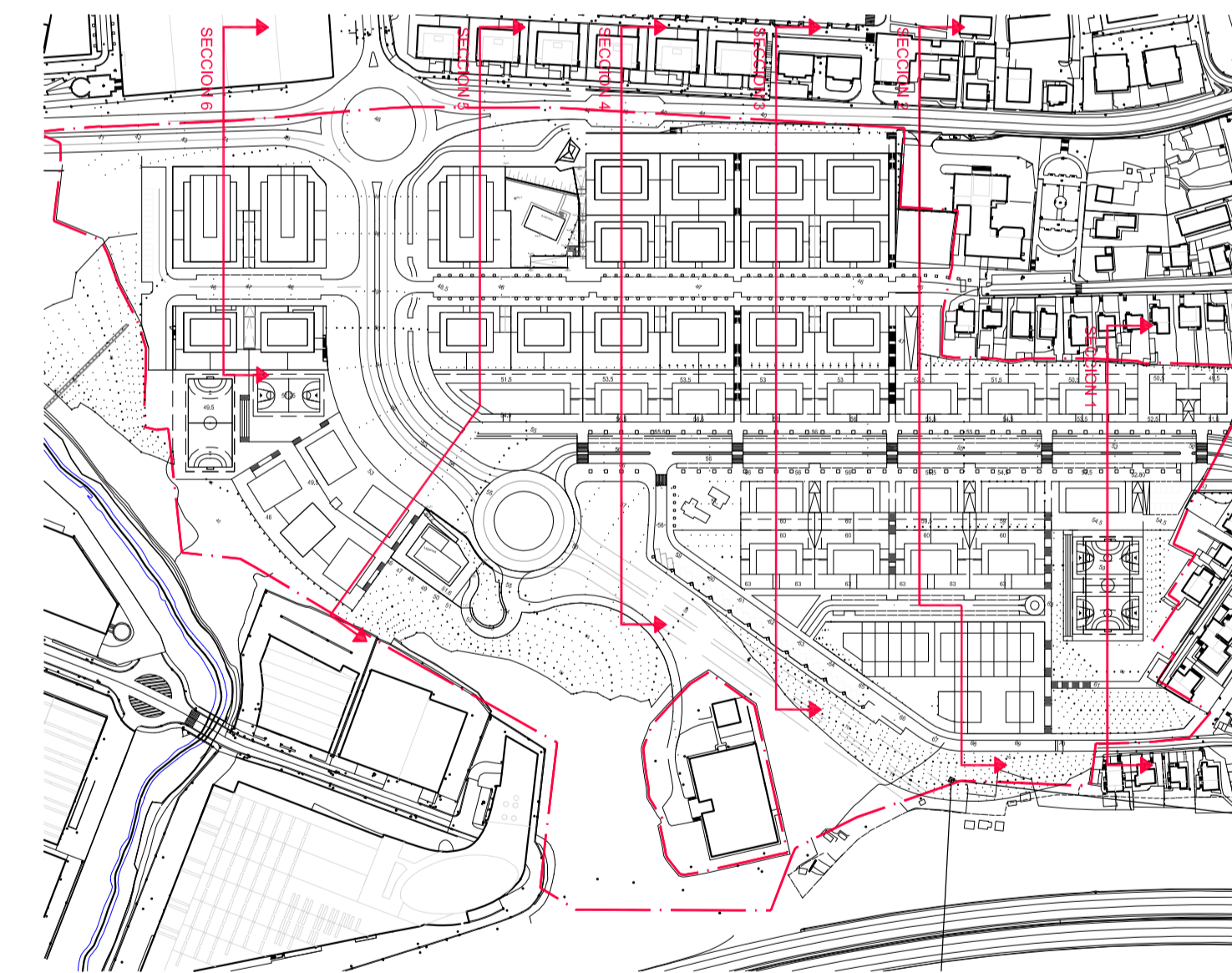

Leyenda

- S+SS+3+A Perfil de edificación.
- +xx.xx Rasante Máxima de cualquier elemento de la edificación. (Antenas, chimeneas, registro de instalaciones de telecomunicación superior (RIS), etc) conforme al informe preceptivo y vinculante de la Dirección General de Aviación Civil de la Secretaría General de Transportes del Ministerio de Fomento de 7 de marzo de 2011
- ⊕ Puntos de referencia para la medición de la altura de la edificación.
- h: Altura de la edificación medida desde la rasante de Referencia hasta la parte superior del forjado de cubierta.
- h': Altura de la edificación medida desde la rasante de Referencia hasta la cumbrera de la cubierta a dos aguas.

PLANO ZBK - PLANO NUM.

P.5c

- ANTOLAMENDU XEHATUA -
PROFILAK ETA EBAKETAK 3

PLANO DE
- ORDENACION PORMENORIZADA -
PERFILES Y SECCIONES 3

ESKALA - ESCALA
1/500

DIR A3 ESKALA - ESCALA DIR A3
1/1000

IRUNGO. OINAURRE
6.2.01ko SEKTOREA
PLAN PARTZIAL
2. ALDAKETA

DATA
2011ko IRAILA

2ª MODIFICACION
DEL PLAN PARCIAL
EN EL SECTOR.6.2.01
OINAURRE. IRUN

FECHA
SEPTIEMBRE 2011

IDAZLEA - REDACTOR

SUSTATZALEA - PROMOTOR