

SECCIÓN A

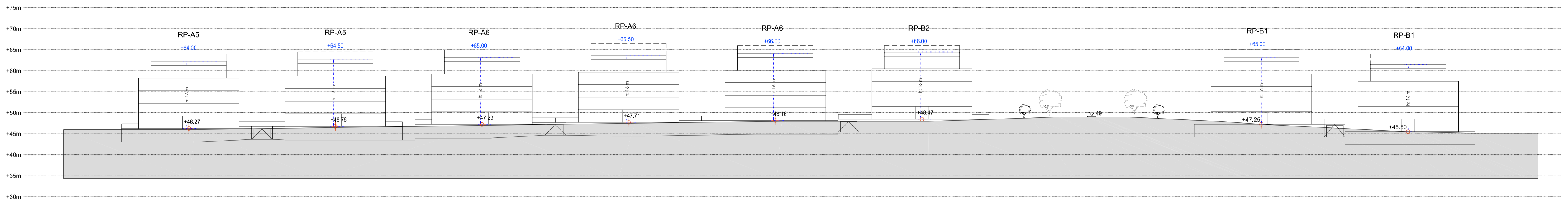

SECCIÓN B

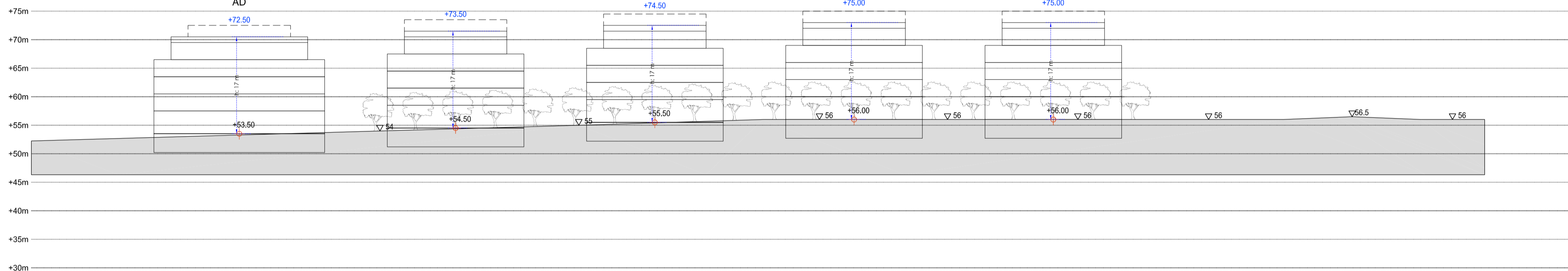

SECCIÓN C

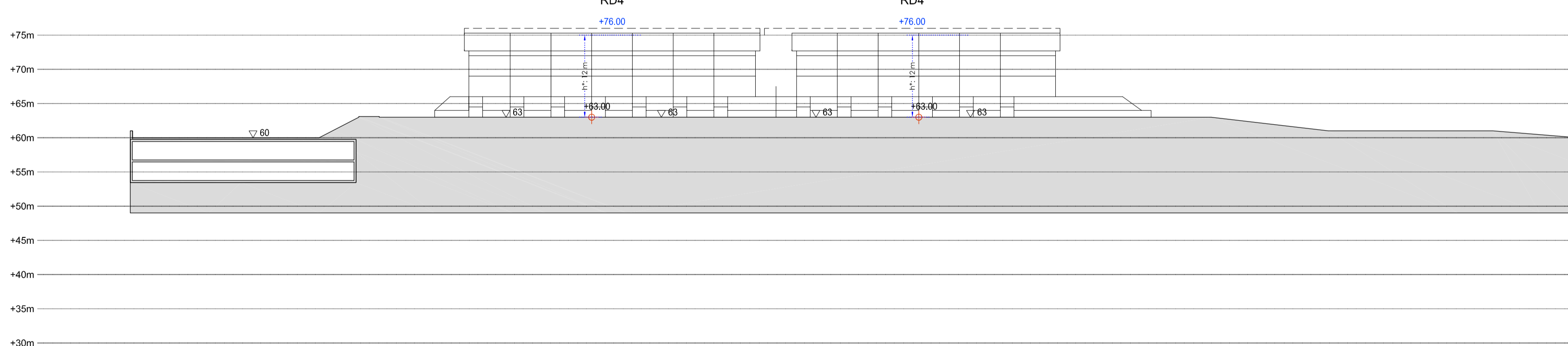

SECCIÓN D

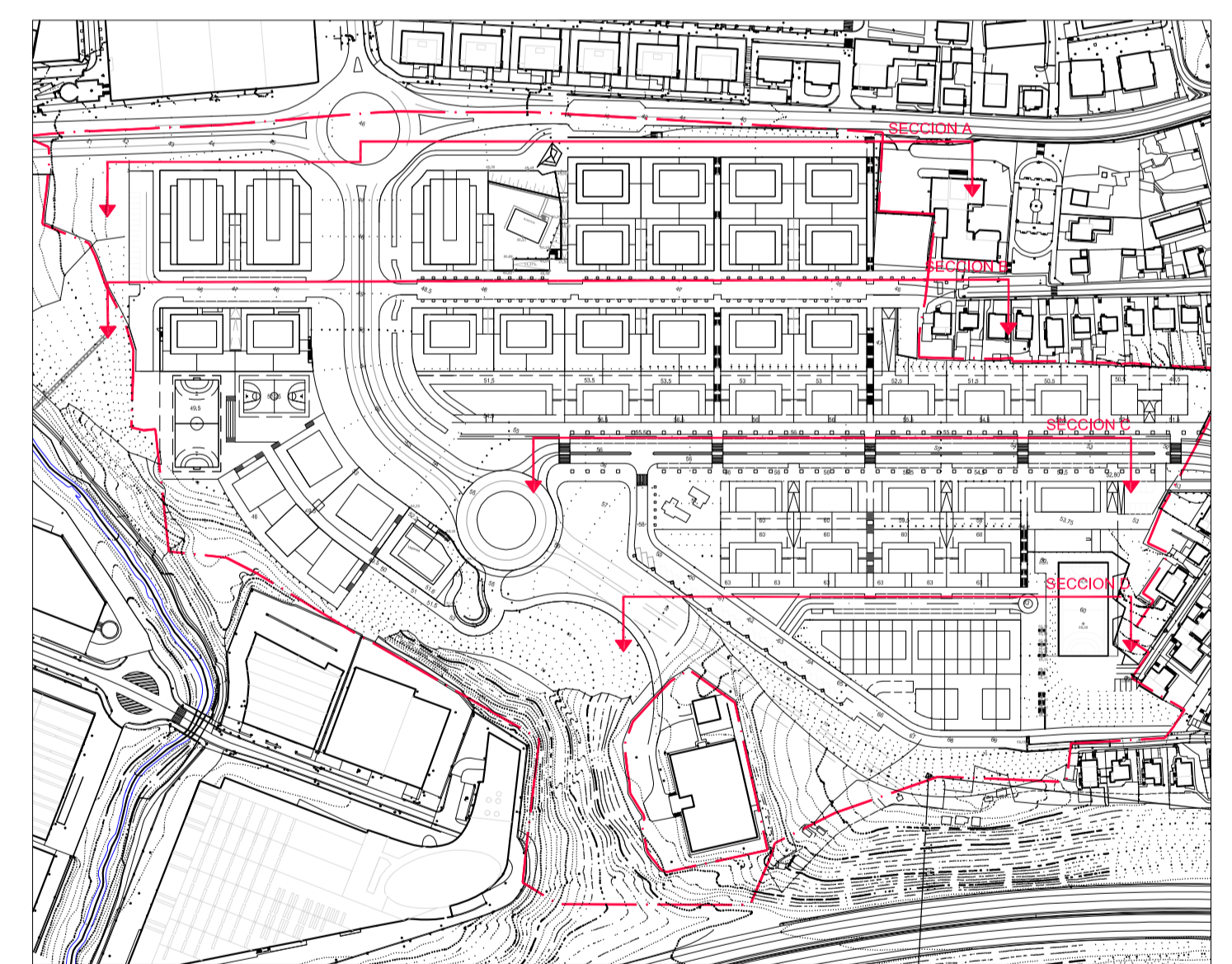

Leyenda

- §+§+3+A Perfil de edificación.
- +x,x,xx Rasante Máxima de cualquier elemento de la edificación. (Antenas, chimeneas, registro de instalaciones de telecomunicación superior (RIS), etc) conforme al Informe preceptivo y vinculante de la Dirección General de Aviación Civil de la Secretaría General de Transportes del Ministerio de Fomento de 7 de marzo de 2011
- ⊕ Puntos de referencia para la medición de la altura de la edificación.
- h: Altura de la edificación medida desde la rasante de Referencia hasta la parte superior del forjado de cubierta.
- H: Altura de la edificación medida desde la rasante de Referencia hasta la cumbre de la cubierta o dos aguas.

PLANO ZBK - PLANO NUM.

P.5a

- ANTOLOMENDU XEHATUA -
- ORDENACION PORMENORIZADA -
- PROFILAK ETA EBAKETAK 1 -
- PERFILES Y SECCIONES 1 -

ESKALA - ESCALA
1/500
DIR A3 ESKALA - ESCALA DIR A3
1/1000

IRUNGO. OINAURRE
6.2.01ko SEKTOREA
PLAN PARTZIAL
2. ALDAKETA
TESTU BATERATUA

2011ko ABENDUA

TEXTO REFUNDIDO
2ª MODIFICACION
DEL PLAN PARCIAL
EN EL SECTOR.6.2.01
OINAURRE. IRUN

FECHA
DICIEMBRE 2011

IDAZLEA - REDACTOR: arkilun arkilun; SUSTATZALEA - PROMOTOR: Irungo Etxebizitza Eskerik Publikoa, N.S.A. Sociedad Pública de Vivienda de Irun, S.A.U.

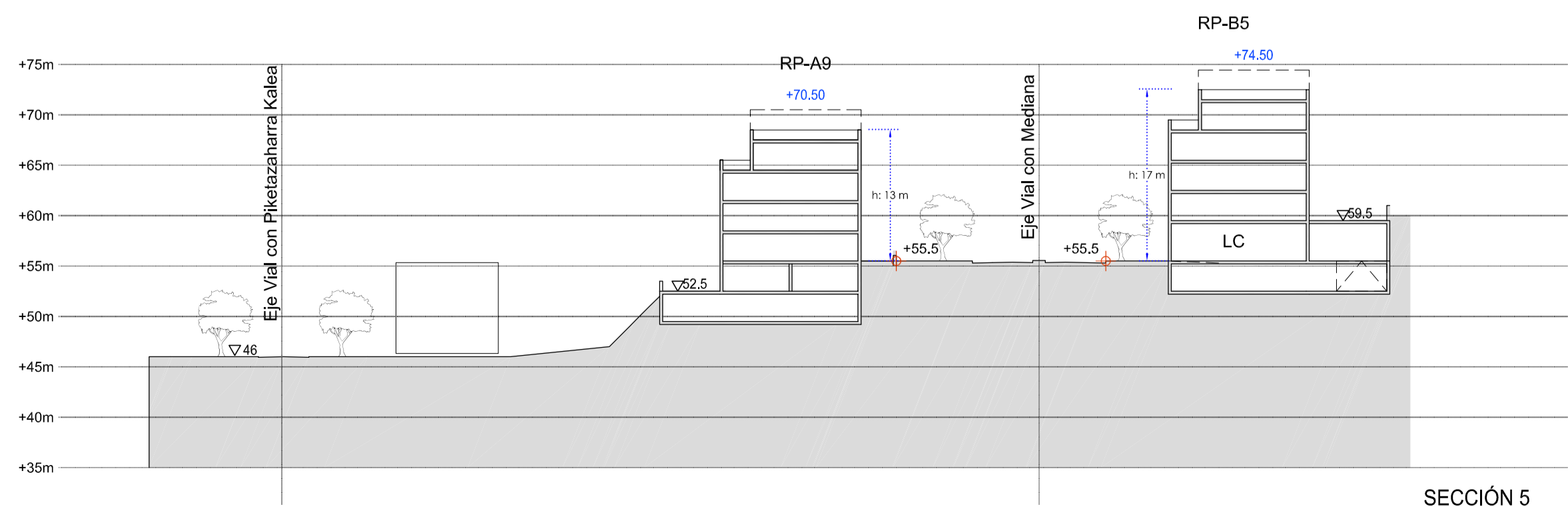
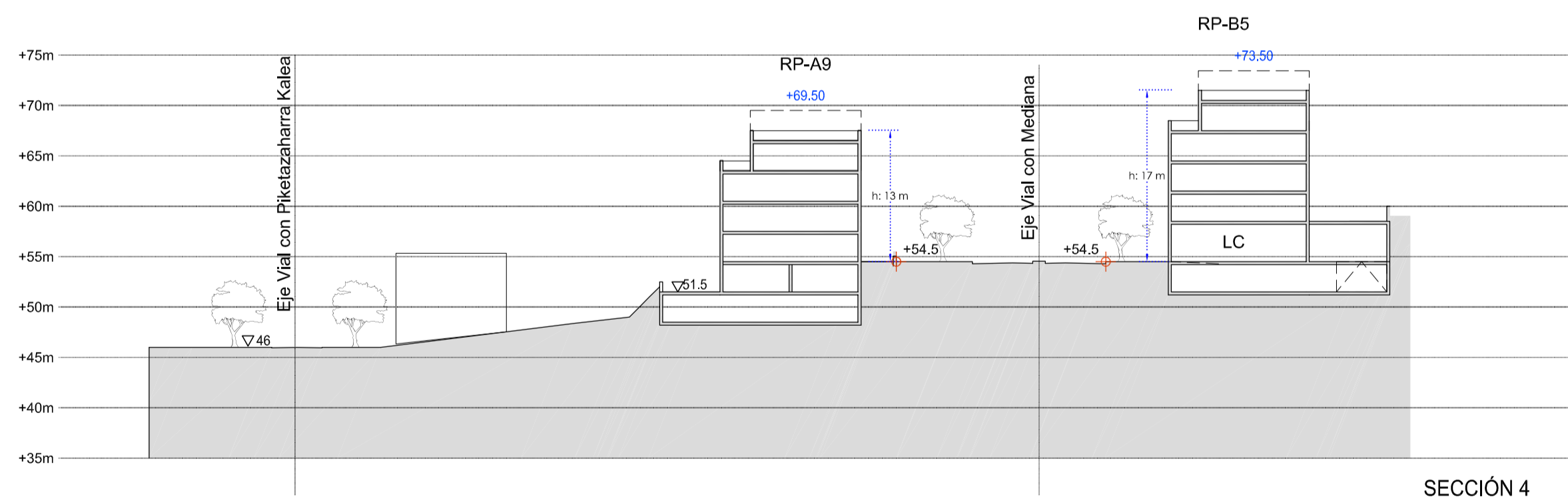
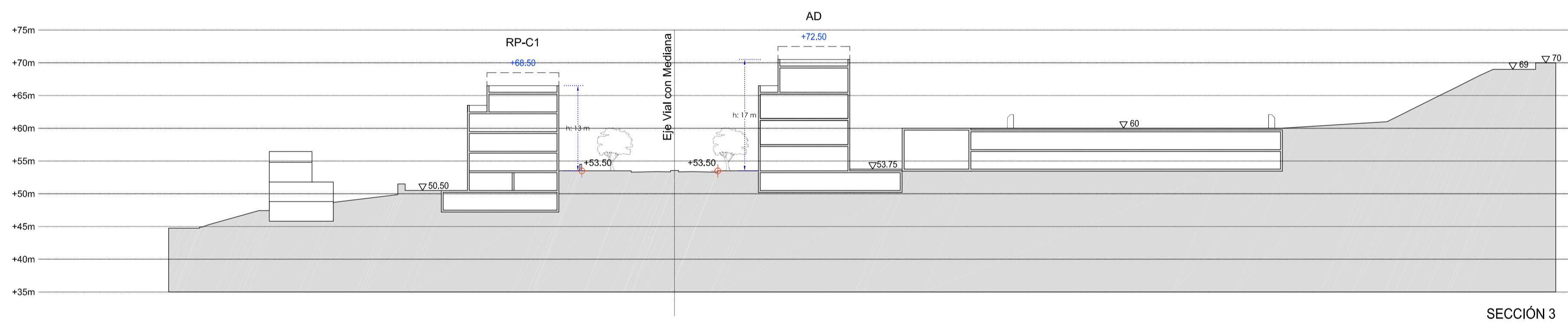
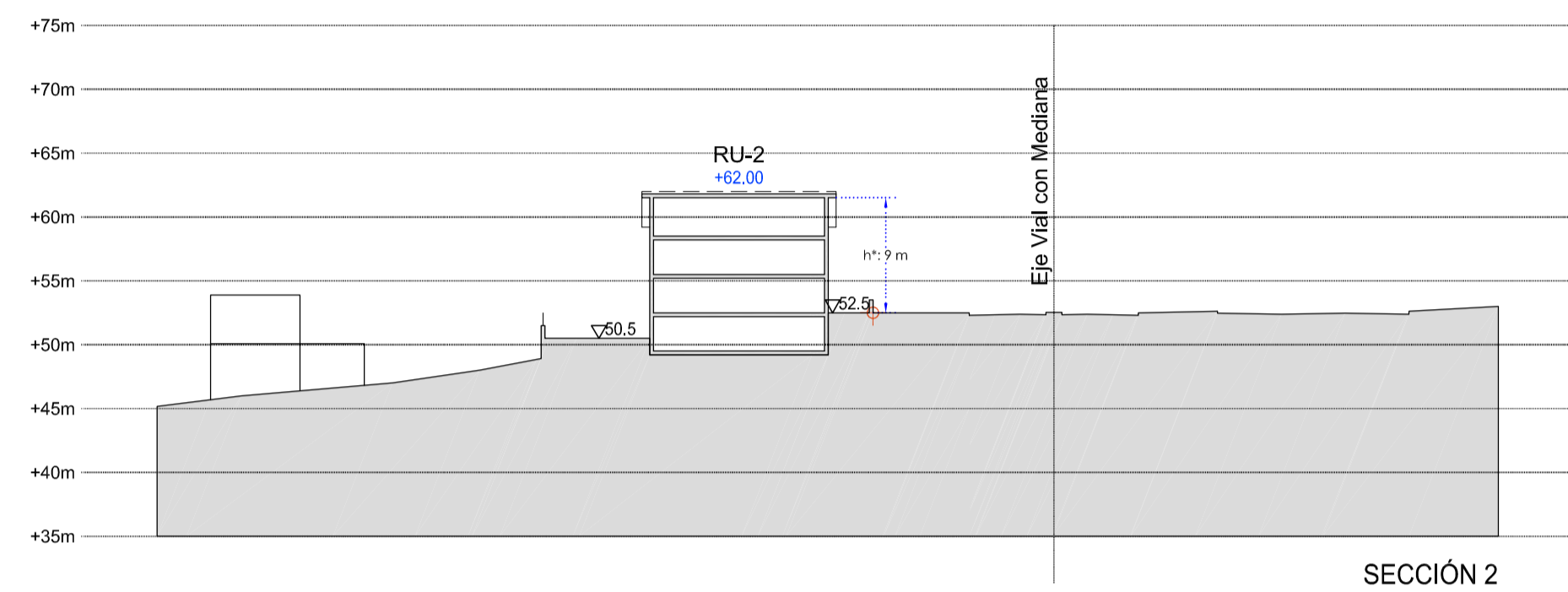
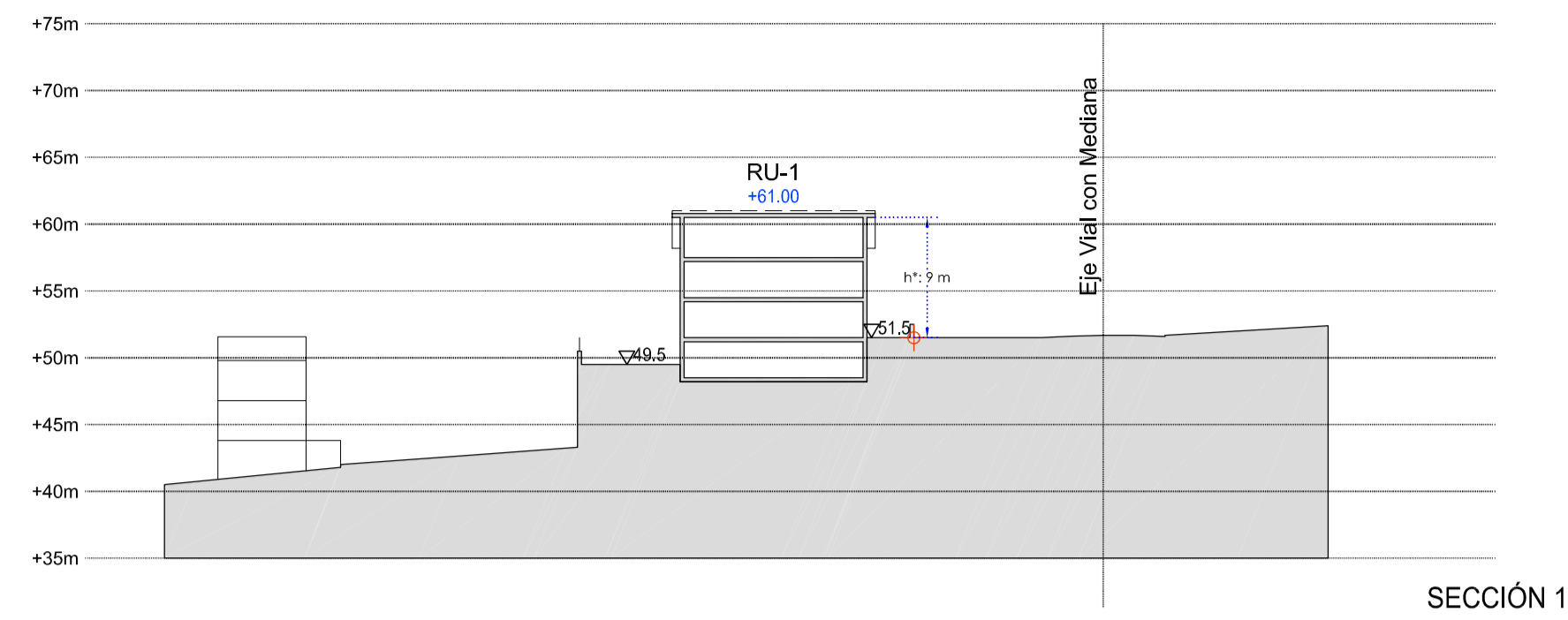

Leyenda

- S+S+3+A Perfil de edificación.
- +XX.XX Rasante Máxima de cualquier elemento de la edificación. (Antenas, chimeneas, registro de instalaciones de telecomunicación superior (RITS), etc) conforme al informe preceptivo y vinculante de la Dirección General de Aviación Civil de la Secretaría General de Transportes del Ministerio de Fomento de 7 de marzo de 2011
- ⊕ Puntos de referencia para la medición de la altura de la edificación.
- h: Altura de la edificación medida desde la rasante de Referencia hasta la parte superior del forjado de cubierta.
- h': Altura de la edificación medida desde la rasante de Referencia hasta la cumbre de la cubierta a dos aguas.

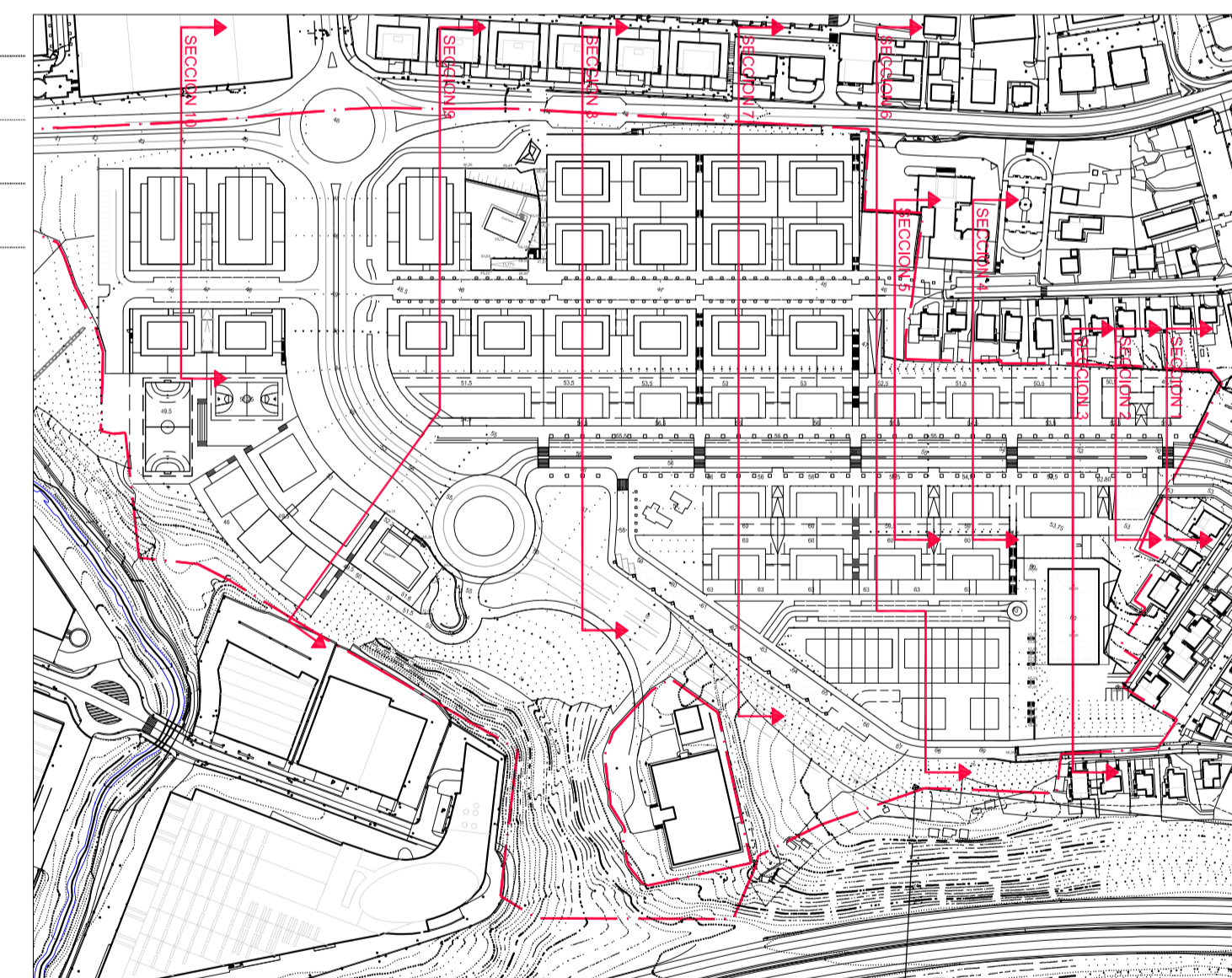

PLANO ZBK - PLANO NUM.

P.5b

PLANO DE
- ANTOLAMENDU XEHATUA -
PROFILAK ETA EBAKETAK 2

PLANO DE
- ORDENACION PORMENORIZADA -
PERFILES Y SECCIONES 2

ESKALA - ESCALA
1/500

DIR A3 ESKALA - ESCALA DIR A3
1/1000

IRUNGO. OINAURRE
6.2.01ko SEKTOREA
PLAN PARTZIAL
2. ALDAKETA
TESTU BATERATUA

2011ko ABENDUA

TEXTO REFUNDIDO
2ª MODIFICACION
DEL PLAN PARCIAL
EN EL SECTOR.6.2.01
OINAURRE. IRUN

FECHA
DICIEMBRE 2011

IDAZLEA - REDACTOR

ARKILAN
ARQUITECTURA URBANISTA

Ayuntamiento
Irún
www.irun.org

irunvi
Irungo Etxebizitza Eskerik Publikoa, N.S.A
Sociedad Pública de Vivienda de Irún, S.A.U

