

Puntos de referencia para el replanteo de las parcelas edificables (coordenadas U.T.M)

Parcela	Pto.	X	Y
1	1	596984.485300	4799769.003000
0	2	596934.785800	4799600.073000
0	3	596885.055800	4799665.191100
0	4	596917.502100	4799740.417400

Parcela	Pto.	X	Y
2	1	596884.794900	4799430.151900
	2	597118.180000	4799817.104800
	3	596987.247700	4799707.618700
	4	597099.652600	4799673.505600

Parcela	Pto.	X	Y
3	1	596982.496300	4799691.396900
	2	597049.656000	4799671.640700
	3	596950.970200	4799584.222700
	4	597011.234200	4799541.056400

Parcela	Pto.	X	Y
E2	1	597059.506300	4799668.723200
	2	597096.031300	4799658.001000
	3	597021.197400	4799538.536900
	4	597065.820100	4799527.302300

Parcela	Pto.	X	Y
4	1	596914.155100	4799590.181100
	2	596927.720200	4799576.056900
	3	596905.176900	4799559.663800
	4	596921.485800	4799554.865700

Parcela	Pto.	X	Y
TC.1	1	596846.896700	4799657.851100
	2	596884.574500	4799616.438300
	3	596826.288500	4799608.474200

Parcela	Pto.	X	Y
5	1	596850098.99990	4799560.232100
	2	596917.2521	4799540.4755
	3	596817.640800	4799449.908700
	4	596884.794900	4799430.151900

Parcela	Pto.	X	Y
6	1	596936.439300	4799534.831700
	2	597003.593100	4799515.074000
	3	596903.981500	4799424.062000
	4	596971.121100	4799404.715300

Parcela	Pto.	X	Y
EE.1	1	597013.582800	4799513.254000
	2	597060.349400	4799503.645500
	3	596980.765800	4799401.707800
	4	597035.107100	4799394.934300

Parcela	Pto.	X	Y
7	1	596946.5406	4799393.7567
	2	596966.2019	4799387.9724
	3	596934.0883	4799351.4502
	4	596955.2890	4799350.8792

Parcela	Pto.	X	Y
8	1	596812.7049	4799433.1313
	2	596937.8315	4799396.3190
	3	596789.5138	4799354.3038
	4	596924.6455	4799351.4995

Parcela	Pto.	X	Y
9	1	596768.68	4799446.642551
	2	596798.274104	4799437.925477
	3	596735.919001	4799358.329076
	4	596774.286898	4799356.401793

- Parcelas edificables
- niveles de la rasante actual que se consolida
- niveles de indicativos de la rasante de la ordenación proyectada
- Ejes del nuevo viario

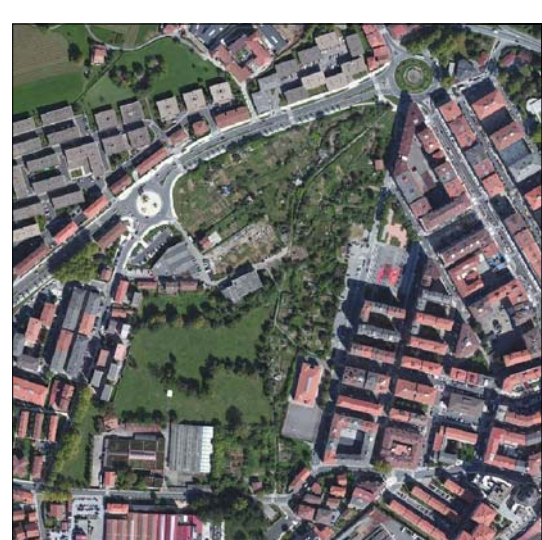

san miguel / anaka

segunda modificación del plan especial de ordenación urbana

irun gipuzkoa
 APROBACIÓN INICIAL
 plan especial de ordenación urbana
 2ª MODIFICACIÓN

promotor:

 irun
 redactor:
 estudio belkarrain, s.l.p.
 juan belkarrain santos, arquitecto

estudio jurídico:
 kasagabaster & zaldúa SC
 pedro kasagabaster, abogado
 juan m^o de zaldúa, abogado

estudio:
belkarrain
 arquitectura urbanismo y diseño
 p^o belkarrain santos, arquitecto
 2014. dirección: san miguel
 teléfono/fax: 034 943 45604
 email: estudio@belkarrain.es