

	DELIMITACION AMBITO P.E.R.I. DE ARTIA SUPERFICIE TOTAL : 23.488 M2.
	PARCELA DE EQUIPAMIENTO COMUNITARIO A DESARROLLAR MEDIANTE ESTUDIO DE DETALLE SUPERFICIE: 7.100 M2.
	PARCELAS RESIDENCIALES PRIVADAS SUPERFICIE: 6.844 M2.
	DOMINIO Y USO PUBLICO SUPERFICIE: 9.544 M2.

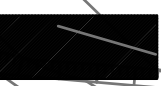
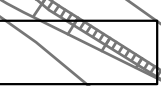
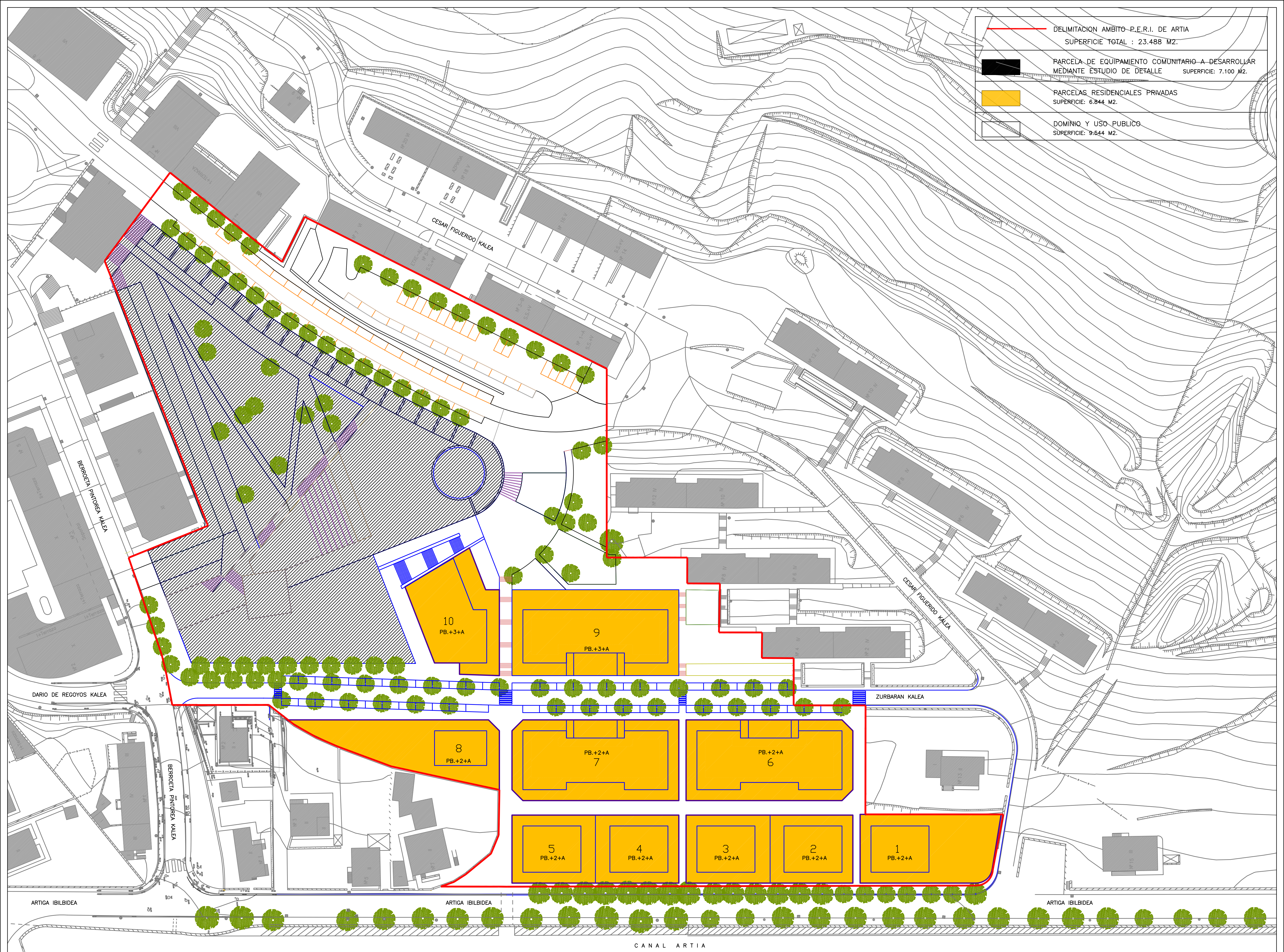

SEGUNDA MODIFICACION PUNTUAL DEL P.E.R.I. EN LA PARCELA DE EQUIPAMIENTO COMUNITARIO DEL AMBITO DE ARTIA 8.1.03 - IRUN

1 DELIMITACION DEL AMBITO Y PARCELARIO
ESCALA 1:600
MARZO 2007
PROMUEVE: EXCMO. AYUNTAMIENTO DE IRUN

ARQUITECTO: ALBERTO POMBO
ARQUITECTO COLABORADOR:
JOSE URIBE