

ELEMENTOS FUERA DE ORDENACION Y PARCELA ANTOLAKUNTZAZ KANPOKO ELEMENTUAK ETA LUR ZATIA

ORDENANZAS DE TRAZADO. ALINEACIONES TRAZAKETEN ORDENANTZAK. LERROKADURAK

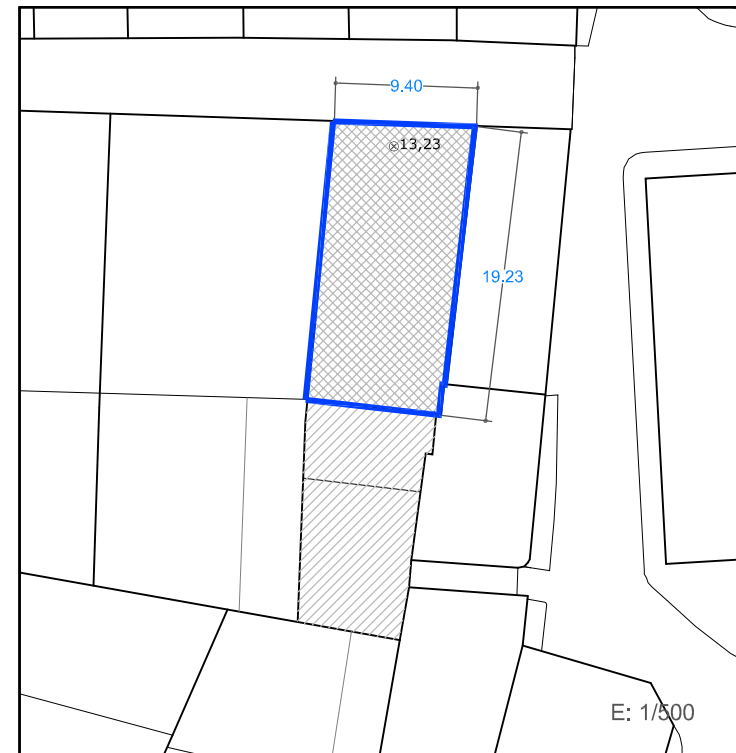

SUPERFICIE CONSTRUIDA MAXIMA PERMITIDA BAIMENDUTAKO GEHIENETZKO ERAIKITAKO AZALERA

287 m <sup>2</sup>	EN PLANTA BAJA BEHEKO OINEAN	683 m <sup>2</sup>	EN PLANTAS ALTAS Y PBC GOIKO OINETAN ETA EON	970 m <sup>2</sup>	EN TOTAL GUZTIRA
--------------------	------------------------------	--------------------	--	--------------------	------------------

LEYENDA / LEIENDA

	LIMITE PARCELA LURSAILAREN MUGA		OCUPACION ACTUAL DE PLANTA BAJA EGUNGO BEHEKO OINEKO OKUPAZIOA		OCUPACION ACTUAL DE PLANTA ALTA EGUNGO OINEKO OKUPAZIOA
	ELEMENTOS FUERA DE ORDENACION ANTOLAKUNTZAZ KANPOKO ELEMENTUAK		ALINEACIONES MÁXIMAS PERMITIDAS Y RASANTES BAIMENDUTAKO GEHIENETZKO LERROKADURAK ETA ALTUERAK		ALTURAS DE CORNISA MÁXIMAS PERMITIDAS BAIMENDUTAKO GEHIENETZKO ERLAITZEN ALTUERAK
	ANEJO FUERA DE ORDENACION ANTOLAKUNTZAZ KANPOKO ERANSKINA		ALINEACIONES MÁXIMAS PERMITIDAS EN PLANTA ALTA GOI OINAREN BAIMENDUTAKO GEHIENETZKO LERROKADURAK		ALTURAS DE CORNISA MÁXIMAS PERMITIDAS BAIMENDUTAKO GEHIENETZKO ERLAITZEN ALTUERAK
	ANEJO A ADECUAR URBANISTICAMENTE HIRIGINTZA ARLOAN EGOKITU BEHARREKO ERANSKINA		ALINEACIONES MÁXIMAS PERMITIDAS EN PLANTA BAJA COINCIDENTES CON EL LIMITE DE PARCELA BEHE OINAREN BAIMENDUTAKO GEHIENETZKO LERROKADURAK LURSAILAREN MUGAREKIN BAT ETORTZEN DA		
	ANEJOS CONSOLIDADOS ERANSKIN BATERATUAK				

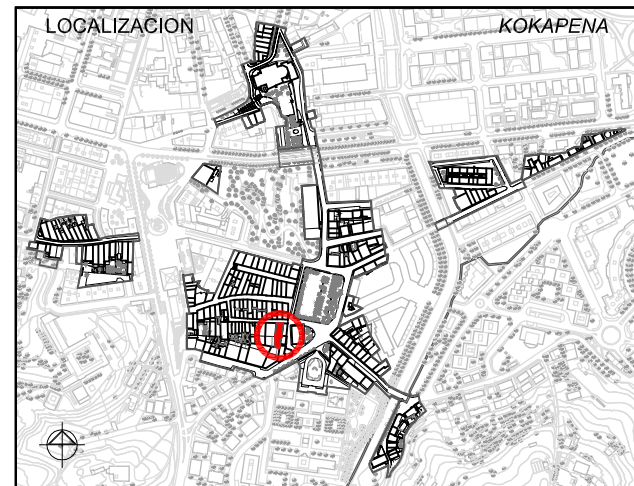

1. ESTUDIO SOCIOURBANISTICO / GIZAHIRIGINTZAKO IKERKETA

SUPERFICIE DE PARCELA APROX. / LURSAILAREN AZALERA (m <sup>2</sup> )	287.00 m <sup>2</sup>
ESTADO EDIFICACION / ERAIKINAREN EGOERA	REGULAR / HALA-MODUZKOA
EDAD EDIFICACION / ERAIKINAREN ADINA	ANTERIOR A 1950 / 1950 BAINO LEHENAGOKOIA
INTERES ARQUITECTONICO / INTERES ARKITEKONIKOIA	CONJUNTO URBANO/ HIRI MULTZOA
GRADO DE HABITABILIDAD / BIZIEGOKITASUN MAILA	No cumple / Ez du betetzen Cumple / Betetzen du
ILUMINACION Y VENTILACION / ILUMINAZIOA ETA AIREZTAPENA	
INSTALACIONES Y SERVICIOS / INSTALAZIOAK ETA ZERBITZUAK	
Nº DE PLANTAS / OIN KOPURUA	1 P. SOTANO SOTOA, SEMISOTANO ERDISOTOA, 1 P. BAJA BEHEKO OINA, 2 P. TIPO OIN MOTA, 1 BAJO CUBIERTA ESTALPIPEKOA
Nº DE VIVIENDAS EXISTENTES / DAUDEN ETXEBIZITZA KOPURUA	6
TITULARIDAD / JABETASUNA	PUBLICA / PUBLIKOIA, PRIVADA / PRIBATUA
ACABADO FACHADA / FATXADAREN AKABERA	APLACADO PLAKADURA, CERAMICO ZERAMIKOIA, CONTINUO JARRAIA, MIXTO MIXTOA
MATERIAL ESTRUCTURA / EGITURAREN MATERIALEA	MADERA / EGURRA, HORMIGON / HORMIGOIA
MATERIAL BARANDILLA / ESKUDELAREN MATERIALEA	MADERA / EGURRA, METALICO / METALIKOIA, MURO / HORMA, CIERRE / ITXITURA
CIERRE DE VENTANAS / LEIHOEN ITXITURA	CONTRAVENTANAS / KONTRALEIHOAK, PERSIANAS / PERSIANAK
CARPINTERIA DE VENTANAS / LEIHOEN AROTZIA	METALICO / METALIKOIA, MADERA / EGURRA, PVC
CONDICIONES DE ACCESIBILIDAD / IRITSGARRITASUN BALDINTAK	
A PORTAL ATARIRA	CUMPLE / BETETZEN DU, NO CUMPLE EZ DU BETETZEN, SUBSANABLE / KONPONTZEKO, NO SUBSANABLE / KONPONBIDERIK GABE
A VIVIENDA (ASCENSOR) ETXEBIZITZETARA (IGOGAILUA)	CUMPLE / BETETZEN DU, NO CUMPLE EZ DU BETETZEN, SUBSANABLE / KONPONTZEKO, NO SUBSANABLE / KONPONBIDERIK GABE
OBSERVACIONES / OHARPENAK	



2. CATALOGACION DE LOS EDIFICIOS / ERAIKUNTZAEN KATALOGAZIOA

<input type="checkbox"/>	EDIFICIOS CON INTERES GLOBAL ERABATEKO INTERESA DUEN ERAIKUNTZA	<input checked="" type="checkbox"/>	GRADO DE INTERES PARCIAL INTERES PARTZIALEKO MAILA	<input type="checkbox"/>	EDIFICIO SIN INTERES INTERESIK GABEKO ERAIKUNTZA	<input type="checkbox"/>	ALTERACIONES DEGRADANTES ALDATZE DEGRADATZAILAIA
--------------------------	---	-------------------------------------	--	--------------------------	--	--------------------------	--

3. SISTEMA DE ACTUACIÓN / JARDUKETA SISTEMA

<input type="checkbox"/>	ACTUACION AISLADA JARDUKETA ISOLATUA	<input checked="" type="checkbox"/>	ACTUACION DE DOTACION ZUZKIDURA JARDUKETA	<input type="checkbox"/>	ACTUACION INTEGRADA INTEGRATUTAKO JARDUKETA	<input type="checkbox"/>	ACT. DE EJEC. DE DOT. PUBLICAS ZUZK. PUBLIKOEN EJEKUTZIO JARDUKETA
--------------------------	--------------------------------------	-------------------------------------	---	--------------------------	---	--------------------------	--

4. INTERVENCIONES CONSTRUCTIVAS PERMITIDAS / BAIMENDUTAKO ERAIKUNTZA ARLOKO INTERBENTZIOAK

NUEVA PLANTA / OIN BERRIA (ART. 2.8.04)	NUEVA EDIFICACION / ERAIKUNTZA BERRIA		
	SUSTITUCION CON DEMOLICION TOTAL / ORDEZKAPENA ERAISPENAREKIN		
I.C. CON AMPLIACION / EE HAUNDIKETAREKIN (ART. 2.8.07)	REEDIFICACION / BERRERAIKUNTZA		
	REFORMA / ERREFORMA		
	RESTAURACION / ZAHARBERRITZEA	RESTAURACION CIENTIFICA / ZAHARBERRIKUNTZA ZIENTIFIKOIA	
		RESTAURACION CONSERVADORA / ZAHARBERRIKUNTZA KONTSERBAKORRA	A, B, C
	CONSERVACION / KONTSERBAZIOA	CONSERVACION Y ORNATO / KONTSERBAZIOA ETA APAINGARRIAK	
		CONSOLIDACION / FINKAPENA	

5. ELEMENTOS A CONSERVAR E INADECUADOS / KONTSERBATZEKO ELEMENTUAK ETA DESEGOKIAK

ELEMENTOS A CONSERVAR / KONTSERBATZEKO ELEMENTUAK

Fachadas a calle Kontrakale / Kontrakaleko fatxadak // Remate de medianería izqda con sillería cajeadada para bajante de pluviales // Zorrotena jeisteko kajeatutako harlandu eta ezkerreko tarte-hormaren arteko errematea

ELEMENTOS INADECUADOS / ELEMENTU DESEGOKIAK

Revestimiento de zócalo de fachada / Estaldura fatxadan // Persianas y tenderos en fachada / Persianak eta esefokiak fatxadan // Añadido trasero en planta primera / Atzeko eranskina beheko oinean // Rótulo de PB / Errotulua beheko oinean

6. CALIFICACION PORMENORIZADA Y USOS / KALIFIKAZIO XEHATUA ETA ERABILPENAK

Residencial antiguo / Antigoaleko egoitzaldeia

ver capítulo correspondiente de ordenanzas del PERCH ikusi dagokion atala AZBPB ko ordenantzetan

7. OBSERVACIONES / OHARPENAK

--

UNIDAD EDIFICATORIA	ERAIKUNTZA UNITATEA
<b>C14</b>	
REFERENCIA CATASTRAL	KATASTROKO ERREFERENTZIA
<b>7248940</b>	
DIRECCION POSTAL	POSTA HELBIDEA
<b>C/ KONTRAKALE, nº24</b>	
Lorenzo Goloochea Arquitecto	PLAN ESPECIAL DE REHABILITACION DE LA PARTE VIEJA DE IRUN ORDENANZAS PARTICULARES DE LAS U.E.
Gorka Arregi Arquitecto	IRUNGO ALDE ZAHARRA BIRGAITZEKO PLAN BEREZIA
Mayo 2008 ko Maiatza	E.U. ko ORDENANTZA PARTIKULARRAK
	APROBACION INICIAL LEHEN ONESPENA
	UR & MA IRUNVI

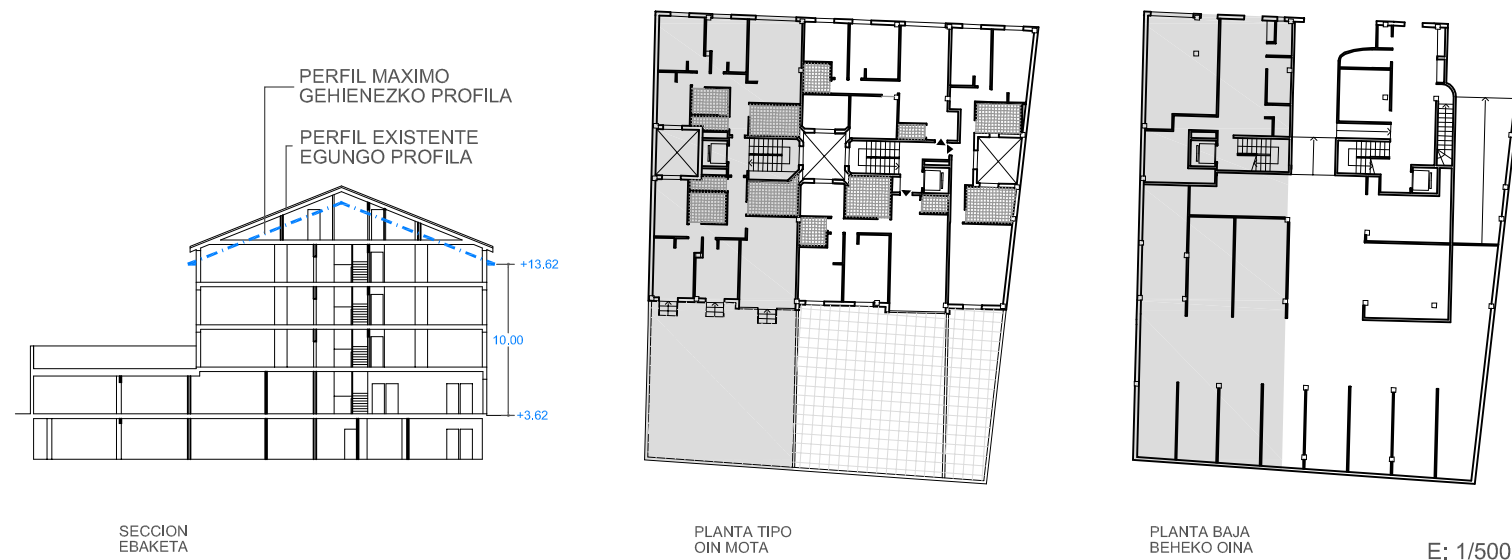

**1. ESTUDIO SOCIOURBANISTICO / GIZAHIRIGINTZAKO IKERKETA**

SUPERFICIE DE PARCELA APROX. / LURSAILAREN AZALERA (m2)	738.00 m <sup>2</sup>
ESTADO EDIFICACION / ERAIKINAREN EGOERA	MUY BUENO / OSO ONA
EDAD EDIFICACION / ERAIKINAREN ADINA	1970 - 2007
INTERES ARQUITECTONICO / INTERES ARKITEKONIKOA	CONJUNTO URBANO/ HIRI MULTZOA
GRADO DE HABITABILIDAD / BIZIEGOKITASUN MAILA	CUMPLE / BETETZEN DU
ILUMINACION Y VENTILACION / ILUMINAZIOA ETA AIREZTAPENA	CUMPLE / BETETZEN DU
INSTALACIONES Y SERVICIOS / INSTALAZIOAK ETA ZERBITZUAK	CUMPLE / BETETZEN DU
Nº DE PLANTAS / OIN KOPURUA	1 P. SOTANO SOTOA, 1 SEMISOTANO ERDISOTOA, 1 P. BAJA BEHEKO OINA, 3 P. TIPO OIN MOTA, 1 BAJO CUBIERTA ESTALKIPEKOA
Nº DE VIVIENDAS EXISTENTES / DAUDEN ETXEBIZITZA KOPURUA	9
TITULARIDAD / JABETASUNA	PUBLICA / PUBLIKOA, PRIVADA / PRIBATUA
ACABADO FACHADA / FATXADAREN AKABERA	APLACADO PLAKADURA, CERAMICO ZERAMIKOA, CONTINUO JARRAIA, MIXTO MIXTOA
MATERIAL ESTRUCTURA / EGITURAREN MATERIALEA	MADERA / EGURRA, HORMIGON / HORMIGOIA
MATERIAL BARANDILLA / ESKUDELAREN MATERIALEA	MADERA / EGURRA, METALICO / METALIKOA, MURO / HORMA, CIERRE / ITXITURA
CIERRE DE VENTANAS / LEIHOEN ITXITURA	CONTRAVENTANAS / KONTRALEIHOAK, PERSIANAS / PERTSIANAK
CARPINTERIA DE VENTANAS / LEIHOEN AROTZIA	METALICO / METALIKOA, MADERA / EGURRA, PVC
CONDICIONES DE ACCESIBILIDAD / IRITSGARRITASUN BALDINTAK	
A PORTAL ATARIRA	CUMPLE / BETETZEN DU, NO CUMPLE EZ DU BETETZEN, SUBSANABLE / KONPONTZEKO, NO SUBSANABLE / KONPONBIDERIK GABE
A VIVIENDA (ASCENSOR) ETXEBIZITZETARA (IGOGAILUA)	CUMPLE / BETETZEN DU, NO CUMPLE EZ DU BETETZEN, SUBSANABLE / KONPONTZEKO, NO SUBSANABLE / KONPONBIDERIK GABE
OBSERVACIONES / OHARPENAK	3 duplex en planta bajo cubierta / 3 duplex estalkipekoan



**ELEMENTOS FUERA DE ORDENACION Y PARCELA ANTOLAKUNTZAZ KANPOKO ELEMENTUAK ETA LUR ZATIA**

**ORDENANZAS DE TRAZADO. ALINEACIONES TRAZAKETEN ORDENANTZAK. LERROKADURAK**

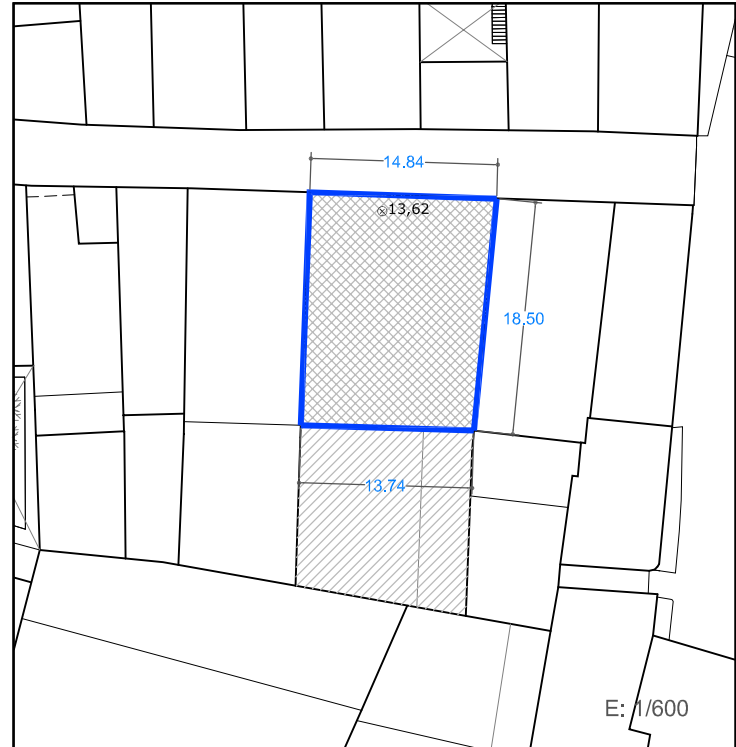

**2. CATALOGACION DE LOS EDIFICIOS / ERAIKUNTZAEN KATALOGAZIOA**

<input type="checkbox"/> EDIFICIOS CON INTERES GLOBAL ERABATEKO INTERESA DUEN ERAIKUNTZA	<input type="checkbox"/> GRADO DE INTERES PARCIAL INTERES PARTZIALEKO MAILA	<input checked="" type="checkbox"/> EDIFICIO SIN INTERES INTERESIK GABEKO ERAIKUNTZA	<input type="checkbox"/> ALTERACIONES DEGRADANTES ALDATZE DEGRADATZAILA
--	---	--	---

**3. SISTEMA DE ACTUACIÓN / JARDUKETA SISTEMA**

<input checked="" type="checkbox"/> ACTUACION AISLADA JARDUKETA ISOLATUA	<input type="checkbox"/> ACTUACION DE DOTACION ZUZKIDURA JARDUKETA	<input type="checkbox"/> ACTUACION INTEGRADA INTEGRATUTAKO JARDUKETA	<input type="checkbox"/> ACT. DE EJEC. DE DOT. PUBLICAS ZUZK. PUBLIKOEN EJEKUZIO JARDUKETA
--	--	--	--

**4. INTERVENCIONES CONSTRUCTIVAS PERMITIDAS / BAIMENDUTAKO ERAIKUNTZA ARLOKO INTERBENTZIOAK**

NUEVA PLANTA / OIN BERRIA (ART. 2.8.04)	NUEVA EDIFICACION / ERAIKUNTZA BERRIA	
	SUSTITUCION CON DEMOLICION TOTAL / ORDEZKAPENA ERAISPENAREKIN	<input checked="" type="checkbox"/>
I.C. CON AMPLIACION / EE HAUNDIKETAREKIN (ART. 2.8.07)		
I.C. SIN AMPLIACION / EE HAUNDIKETARIK GABE (ART. 2.8.06)	REEDIFICACION / BERRERAIKUNTZA	
	REFORMA / ERREFORMA	
	RESTAURACION / ZAHARBERRITZA	RESTAURACION CIENTIFICA / ZAHARBERRIKUNTZA ZIENTIFIKOA
		RESTAURACION CONSERVADORA / ZAHARBERRIKUNTZA KONTSERBAKORRA
		A
		B
		C
	CONSERVACION / KONTSERBAZIOA	CONSERVACION Y ORNATO / KONTSERBAZIOA ETA APAINGARRIAK
		CONSOLIDACION / FINKAPENA

**5. ELEMENTOS A CONSERVAR E INADECUADOS / KONTSERBATZEKO ELEMENTUAK ETA DESEGOKIAK**

ELEMENTOS A CONSERVAR / KONTSERBATZEKO ELEMENTUAK Distinción de dos cuerpos de edificación diferenciados como si de dos edificios se tratase / Bi edificazio-gorputz diferentziatuen banakotasuna, bi eraikin dezberdinak lirakeen bezala	ELEMENTOS INADECUADOS / ELEMENTU DESEGOKIAK No se establecen / Ez dira finkatzen
--	---

**6. CALIFICACION PORMENORIZADA Y USOS / KALIFIKAZIO XEHATUA ETA ERABILPENAK**

Residencial antiguo / Antigoaleko egoitzaldea	ver capítulo correspondiente de ordenanzas del PERCH ikusi dagokion atala AZBPB ko ordenantzetan
---	--

**7. OBSERVACIONES / OHARPENAK**

En caso de sustitución se mantendrá la división en dos cuerpos edificatorios diferenciados a efectos de determinación del perfil y altura de la edificación y de la configuración de la cubierta. Y se mantendrá el perfil existente / Ordezkapenaren kasuan, bi eraikuntza-gorputz ezberdinduen banakotasuna mantenduko da, profila, eraikin-altuera eta estalkiaren itxurari dagokionez. Oraingo profila mantenduko da.

**SUPERFICIE CONSTRUIDA MAXIMA PERMITIDA BAIMENDUTAKO GEHIENETZKO ERAIKITAKO AZALERA**

738 m <sup>2</sup> EN PLANTA BAJA BEHEKO OINEAN	1023 m <sup>2</sup> EN PLANTAS ALTAS Y PBC GOIKO OINETAN ETA EON	1761 m <sup>2</sup> EN TOTAL GUZTIRA
---	--	--------------------------------------

**LEYENDA / LEIENDA**

LIMITE PARCELA LURSAILAREN MUGA	OCUPACION ACTUAL DE PLANTA BAJA EGUNGO BEHEKO OINEKO OKUPAZIOA	OCUPACION ACTUAL DE PLANTA ALTA EGUNGO OINEKO OKUPAZIOA
<b>ELEMENTOS FUERA DE ORDENACION ANTOLAKUNTZAZ KANPOKO ELEMENTUAK</b>	<b>ALINEACIONES MÁXIMAS PERMITIDAS Y RASANTES BAIMENDUTAKO GEHIENETZKO LERROKADURAK ETA ALTUERAK</b>	
ANEJO FUERA DE ORDENACION ANTOLAKUNTZAZ KANPOKO ERANSKINA	ALINEACIONES MÁXIMAS PERMITIDAS EN PLANTA ALTA GOI OINAREN BAIMENDUTAKO GEHIENETZKO LERROKADURAK	ALTURAS DE CORNISA MÁXIMAS PERMITIDAS BAIMENDUTAKO GEHIENETZKO ERLAITZEN ALTUERAK
ANEJO A ADECUAR URBANISTICAMENTE HIRIGINTZA ARLOAN EGOKITU BEHARREKO ERANSKINA	ALTURAS DE CORNISA MÁXIMAS PERMITIDAS BAIMENDUTAKO GEHIENETZKO ERLAITZEN ALTUERAK	
ANEJOS CONSOLIDADOS ERANSKIN BATERATUAK		

\*ALINEACIONES MÁXIMAS PERMITIDAS EN PLANTA BAJA COINCIDENTES CON EL LIMITE DE PARCELA BEHE OINAREN BAIMENDUTAKO GEHIENETZKO LERROKADURAK LURSAILAREN MUGAREKIN BAT ETORTZEN DA

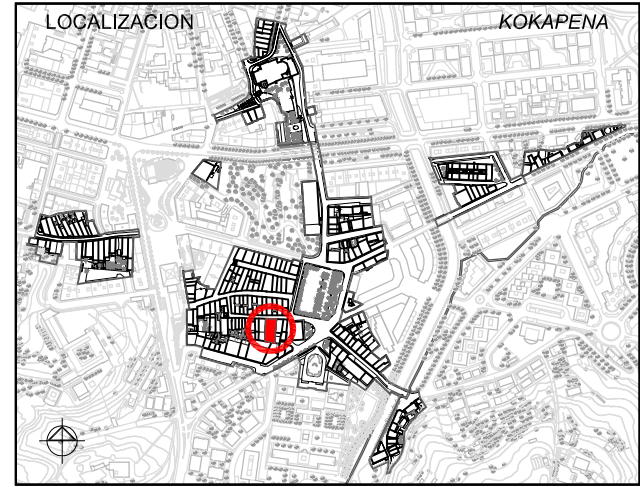

UNIDAD EDIFICATORIA ERAIKUNTZA UNITATEA

**C15**

REFERENCIA CATASTRAL KATASTROKO ERREFERENTZIA

**7248939**

DIRECCION POSTAL POSTA HELBIDEA

**C/ KONTRAKALE, nº22**

Lorenzo Goloochea Arquitecto

Gorka Arregi Arquitecto

Mayo 2008 ko Maiatza

PLAN ESPECIAL DE REHABILITACION DE LA PARTE VIEJA DE IRUN

**ORDENANZAS PARTICULARES DE LAS U.E.**

IRUNGO ALDE ZAHARRA BIRGAITZEKO PLAN BEREZIA

**E.U.ko ORDENANTZA PARTIKULARRAK**

APROBACION INICIAL LEHEN ONESPENA

UR & MA IRUNVI

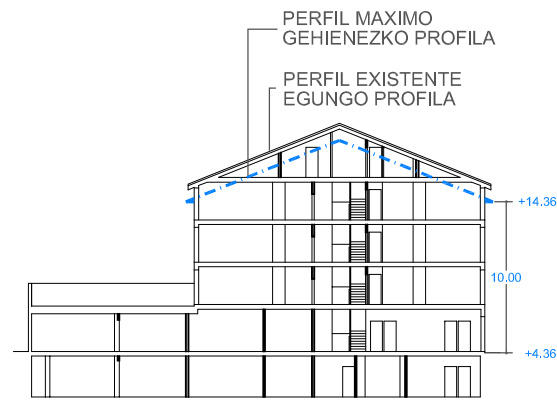

SECCION EBAKETA

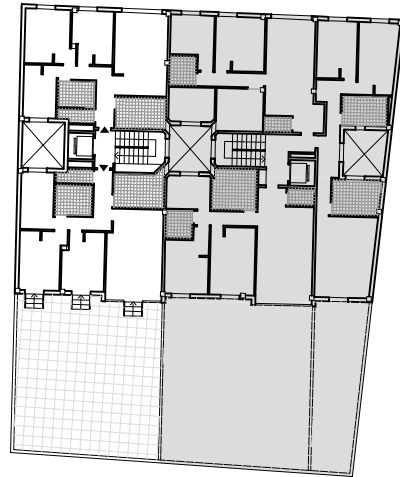

PLANTA TIPO OIN MOTA

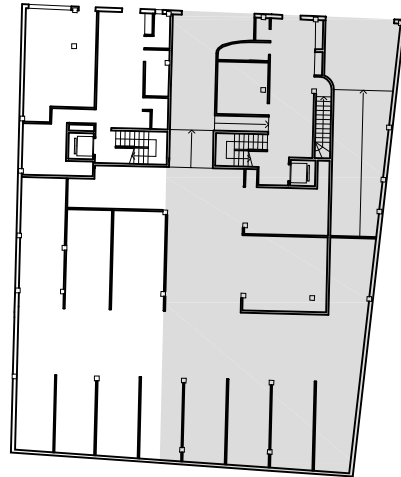

PLANTA BAJA BEHEKO OINA

E: 1/500

ELEMENTOS FUERA DE ORDENACION Y PARCELA ANTOLAKUNTZAZ KANPOKO ELEMENTUAK ETA LUR ZATIA



E: 1/600

ORDENANZAS DE TRAZADO. ALINEACIONES TRAZAKETEN ORDENANTZAK. LERROKADURAK

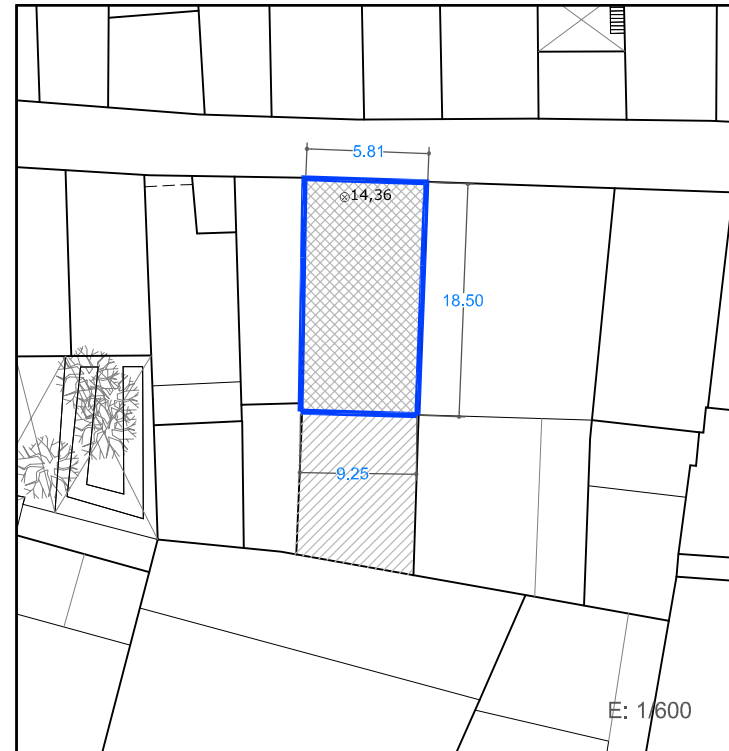

E: 1/600

SUPERFICIE CONSTRUIDA MAXIMA PERMITIDA BAIMENDUTAKO GEHIENEZKO ERAIKITAKO AZALERA

738 m <sup>2</sup>	EN PLANTA BAJA BEHEKO OINEAN	681 m <sup>2</sup>	EN PLANTAS ALTAS Y PBC GOIKO OINETAN ETA EON	1419 m <sup>2</sup>	EN TOTAL GUZTIRA
--------------------	------------------------------	--------------------	--	---------------------	------------------

LEYENDA / LEIENDA

	LIMITE PARCELA LURSAILAREN MUGA		OCUPACION ACTUAL DE PLANTA BAJA EGUNGO BEHEKO OINEKO OKUPAZIOA		OCUPACION ACTUAL DE PLANTA ALTA EGUNGO OINEKO OKUPAZIOA
	ELEMENTOS FUERA DE ORDENACION ANTOLAKUNTZAZ KANPOKO ELEMENTUAK		ALINEACIONES MÁXIMAS PERMITIDAS Y RASANTES BAIMENDUTAKO GEHIENEZKO LERROKADURAK ETA ALTUERAK		ANEJO FUERA DE ORDENACION ANTOLAKUNTZAZ KANPOKO ERANSKINA
	ANEJO A ADECUAR URBANISTICAMENTE HIRIGINTZA ARLOAN EGOKITU BEHARREKO ERANSKINA		ALINEACIONES MÁXIMAS PERMITIDAS EN PLANTA ALTA GOI OINAREN BAIMENDUTAKO GEHIENEZKO LERROKADURAK		ANEJO CONSOLIDADOS ERANSKIN BATERATUAK
	ANEJO CONSOLIDADOS ERANSKIN BATERATUAK		ALTURAS DE CORNISAS MÁXIMAS PERMITIDAS BAIMENDUTAKO GEHIENEZKO ERLAITZEN ALTUERAK		ALTURAS DE CORNISAS MÁXIMAS PERMITIDAS BAIMENDUTAKO GEHIENEZKO ERLAITZEN ALTUERAK

\*ALINEACIONES MÁXIMAS PERMITIDAS EN PLANTA BAJA COINCIDENTES CON EL LIMITE DE PARCELA BEHE OINAREN BAIMENDUTAKO GEHIENEZKO LERROKADURAK LURSAILAREN MUGAREKIN BAT ETORTZEN DA

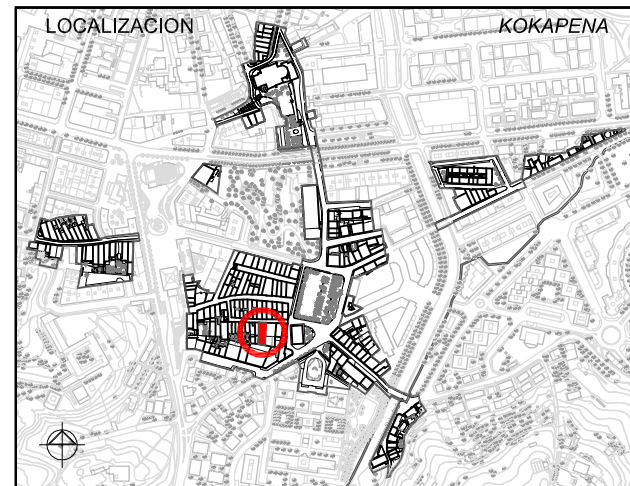

1. ESTUDIO SOCIOURBANISTICO / GIZAHIRIGINTZAKO IKERKETA

SUPERFICIE DE PARCELA APROX. / LURSAILAREN AZALERA (m <sup>2</sup> )	738.00 m <sup>2</sup>
ESTADO EDIFICACION / ERAIKINAREN EGOERA	MUY BUENO / OSO ONA
EDAD EDIFICACION / ERAIKINAREN ADINA	1970 - 2007
INTERES ARQUITECTONICO / INTERES ARKITEKONIKOA	CONJUNTO URBANO / HIRI MULTZOA
GRADO DE HABITABILIDAD / BIZIEGOKITASUN MAILA	Cumple / Betetzen du
ILUMINACION Y VENTILACION / ILUMINAZIOA ETA AIREZTAPENA	Cumple / Betetzen du
INSTALACIONES Y SERVICIOS / INSTALAZIOAK ETA ZERBITZUAK	Cumple / Betetzen du
Nº DE PLANTAS / OIN KOPURUA	1 P. SOTANO SOTOA, SEMISOTANO ERDISOTOA, 1 P. BAJA BEHEKO OINA, 3 P. TIPO OIN MOTA, 1 BAJO CUBIERTA ESTALKIPEKOA
Nº DE VIVIENDAS EXISTENTES / DAUDEN ETXEBIZITZA KOPURUA	6
TITULARIDAD / JABETASUNA	PUBLICA / PUBLIKOA, PRIVADA / PRIBATUA
ACABADO FACHADA / FATXADAREN AKABERA	APLACADO PLAKADURA, CERAMICO ZERAMIKOA, CONTINUO JARRAIA, MIXTO MIXTOA
MATERIAL ESTRUCTURA / EGITURAREN MATERIALEA	MADERA / EGURRA, HORMIGON / HORMIGOIA
MATERIAL BARANDILLA / ESKUDELAREN MATERIALEA	MADERA / EGURRA, METALICO / METALIKOA, MURO / HORMA, CIERRE / ITXITURA
CIERRE DE VENTANAS / LEIHOEN ITXITURA	CONTRAVENTANAS / KONTRALEIHOAK, PERSIANAS / PERTSIANAK
CARPINTERIA DE VENTANAS / LEIHOEN AROTZIA	METALICO / METALIKOA, MADERA / EGURRA, PVC
CONDICIONES DE ACCESIBILIDAD / IRITSGARRITASUN BALDINTAK	
A PORTAL ATARIRA	CUMPLE / BETETZEN DU, NO CUMPLE EZ DU BETETZEN, SUBSANABLE / KONPONTZEKO, NO SUBSANABLE / KONPONBIDERIK GABE
A VIVIENDA (ASCENSOR) ETXEBIZITZETARA (IGOGAILUA)	CUMPLE / BETETZEN DU, NO CUMPLE EZ DU BETETZEN, SUBSANABLE / KONPONTZEKO, NO SUBSANABLE / KONPONBIDERIK GABE



OBSERVACIONES / OHARPENAK  
2 duplex en planta bajo cubierta / 2 duplex estalkipekoan

2. CATALOGACION DE LOS EDIFICIOS / ERAIKUNTZAEN KATALOGAZIOA

<input type="checkbox"/>	EDIFICIOS CON INTERES GLOBAL ERABATEKO INTERESA DUEN ERAIKUNTZA	<input type="checkbox"/>	GRADO DE INTERES PARCIAL INTERES PARTZIALEKO MAILA	<input checked="" type="checkbox"/>	EDIFICIO SIN INTERES INTERESIK GABEKO ERAIKUNTZA	<input type="checkbox"/>	ALTERACIONES DEGRADANTES ALDATZE DEGRADATZAILAIA
--------------------------	---	--------------------------	--	-------------------------------------	--	--------------------------	--

3. SISTEMA DE ACTUACIÓN / JARDUKETA SISTEMA

<input checked="" type="checkbox"/>	ACTUACION AISLADA JARDUKETA ISOLATUA	<input type="checkbox"/>	ACTUACION DE DOTACION ZUZKIDURA JARDUKETA	<input type="checkbox"/>	ACTUACION INTEGRADA INTEGRATUTAKO JARDUKETA	<input type="checkbox"/>	ACT. DE EJEC. DE DOT. PUBLICAS ZUZK. PUBLIKOEN EJEKUZIO JARDUKETA
-------------------------------------	--------------------------------------	--------------------------	---	--------------------------	---	--------------------------	---

4. INTERVENCIONES CONSTRUCTIVAS PERMITIDAS / BAIMENDUTAKO ERAIKUNTZA ARLOKO INTERBENTZIOAK

NUEVA PLANTA / OIN BERRIA (ART. 2.8.04)	NUEVA EDIFICACION / ERAIKUNTZA BERRIA	
	SUSTITUCION CON DEMOLICION TOTAL / ORDEZKAPENA ERAISPENAREKIN	<input checked="" type="checkbox"/>
I.C. CON AMPLIACION / EE HAUNDIKETAREKIN (ART. 2.8.07)		
I.C. SIN AMPLIACION / EE HAUNDIKETARIK GABE (ART. 2.8.06)	REEDIFICACION / BERRERAIKUNTZA	
	REFORMA / ERREFORMA	
	RESTAURACION / ZAHARBERRITzea	RESTAURACION CIENTIFICA / ZAHARBERRIKUNTZA ZIENTIFIKOA
		RESTAURACION CONSERVADORA / ZAHARBERRIKUNTZA KONTSERBAKORRA
		A
		B
		C
	CONSERVACION / KONTSERBAZIOA	CONSERVACION Y ORNATO / KONTSERBAZIOA ETA APAINGARRIAK
		CONSOLIDACION / FINKAPENA

5. ELEMENTOS A CONSERVAR E INADECUADOS / KONTSERBATZEKO ELEMENTUAK ETA DESEGOKIAK

ELEMENTOS A CONSERVAR / KONTSERBATZEKO ELEMENTUAK Esquema de composición de huecos en fachada principal / Fatxada nagusikoko hutsuneen itsuraketa eskema	ELEMENTOS INADECUADOS / ELEMENTU DESEGOKIAK Huecos de ventana en planta baja / Beheko oinaren lehio hutsuneak
---	--

6. CALIFICACION PORMENORIZADA Y USOS / KALIFIKAZIO XEHATUA ETA ERABILPENAK

Residencial antiguo / Antigoaleko egoitzalde	ver capítulo correspondiente de ordenanzas del PERCH ikusi dagokion atala AZBPB ko ordenantzetan
--	--

7. OBSERVACIONES / OHARPENAK

En caso de sustitución se mantendrá la división en dos cuerpos edificatorios diferenciados a efectos de determinación del perfil y altura de la edificación y de la configuración de la cubierta. Y se mantendrá el perfil existente / Ordezkapenaren kasuan, bi eraikuntza-gorputz ezberdinduen banakotasuna mantenduko da, profila, eraikin-altuera eta estalkiaren itxurari dagokionez. Oraingo profila mantenduko da.

UNIDAD EDIFICATORIA	ERAIKUNTZA UNITATEA
<b>C16</b>	
REFERENCIA CATASTRAL	KATASTROKO ERREFERENTZIA
<b>7248939</b>	
DIRECCION POSTAL	POSTA HELBIDEA
<b>C/ KONTRAKALE, nº20</b>	
Lorenzo Goloechea Arquitecto	PLAN ESPECIAL DE REHABILITACION DE LA PARTE VIEJA DE IRUN ORDENANZAS PARTICULARES DE LAS U.E.
Gorka Arregi Arquitecto	IRUNGO ALDE ZAHARRA BIRGAITZEKO PLAN BEREZIA E.U. ko ORDENANTZA PARTIKULARRAK
Mayo 2008 ko Maiatza	APROBACION INICIAL LEHEN ONESPENA
	UR & MA IRUNVI

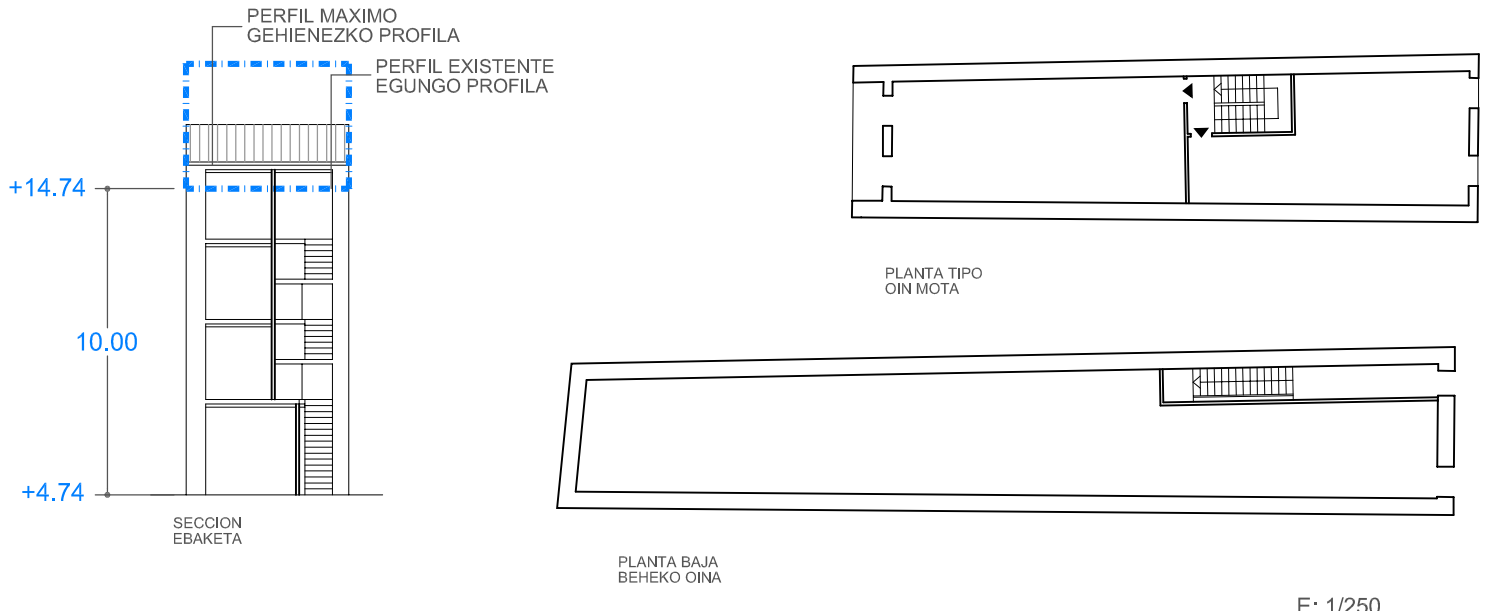

E: 1/250

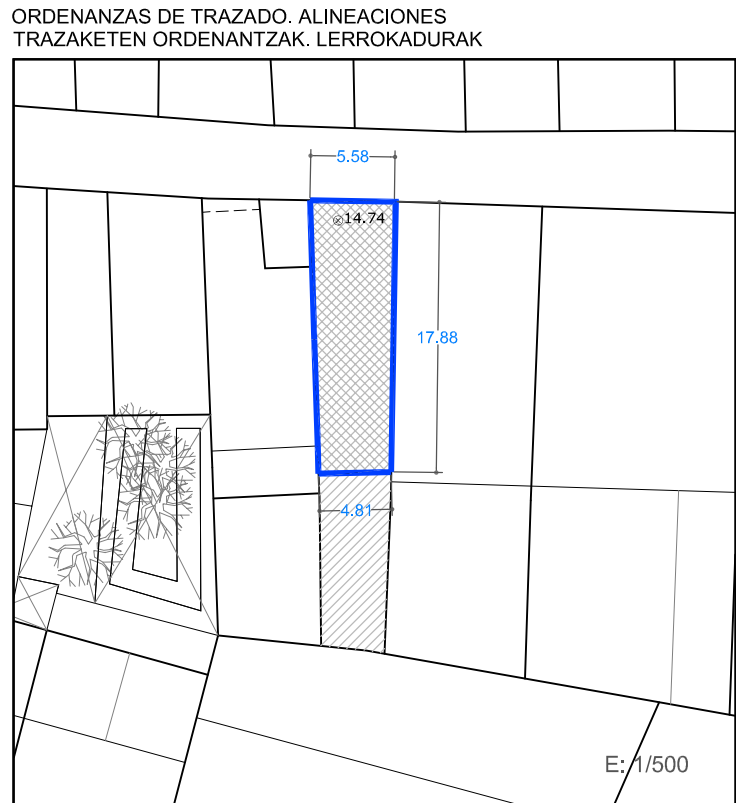
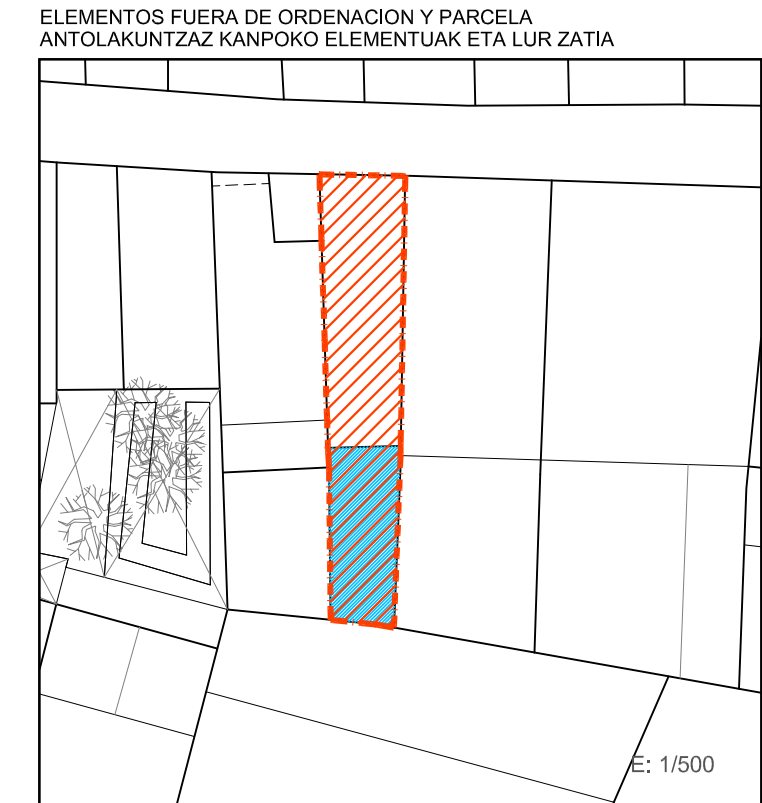

E: 1/500

E: 1/500

**SUPERFICIE CONSTRUIDA MAXIMA PERMITIDA BAIMENDUTAKO GEHIENEZKO ERAIKITAKO AZALERA**

146 m <sup>2</sup>	EN PLANTA BAJA BEHEKO OINEAN	363 m <sup>2</sup>	EN PLANTAS ALTAS Y PBC GOIKO OINETAN ETA EON	509 m <sup>2</sup>	EN TOTAL GUZTIRA
--------------------	------------------------------	--------------------	--	--------------------	------------------

**LEYENDA / LEIENDA**

	LIMITE PARCELA LURSAILAREN MUGA		OCUPACION ACTUAL DE PLANTA BAJA EGUNGO BEHEKO OINEKO OKUPAZIOA		OCUPACION ACTUAL DE PLANTA ALTA EGUNGO OINEKO OKUPAZIOA
	ELEMENTOS FUERA DE ORDENACION ANTOLAKUNTZAZ KANPOKO ELEMENTUAK		ALINEACIONES MÁXIMAS PERMITIDAS Y RASANTES BAIMENDUTAKO GEHIENEZKO LERROKADURAK ETA ALTUERAK		ALINEACIONES MÁXIMAS PERMITIDAS EN PLANTA ALTA GOI OINAREN BAIMENDUTAKO GEHIENEZKO LERROKADURAK
	ANEJO FUERA DE ORDENACION ANTOLAKUNTZAZ KANPOKO ERANSKINA		©XX,XX ALTURAS DE CORNISA MÁXIMAS PERMITIDAS BAIMENDUTAKO GEHIENEZKO ERLAITZEN ALTUERAK		ALTURAS DE CORNISAS MÁXIMAS PERMITIDAS BAIMENDUTAKO GEHIENEZKO ERLAITZEN ALTUERAK
	ANEJO A ADECUAR URBANISTICAMENTE HIRIGINTZA ARLOAN EGOKITU BEHARREKO ERANSKINA				
	ANEJOS CONSOLIDADOS ERANSKIN BATERATUAK				

\*ALINEACIONES MÁXIMAS PERMITIDAS EN PLANTA BAJA COINCIDENTES CON EL LIMITE DE PARCELA BEHE OINAREN BAIMENDUTAKO GEHIENEZKO LERROKADURAK LURSAILAREN MUGAREKIN BAT ETORTZEN DA

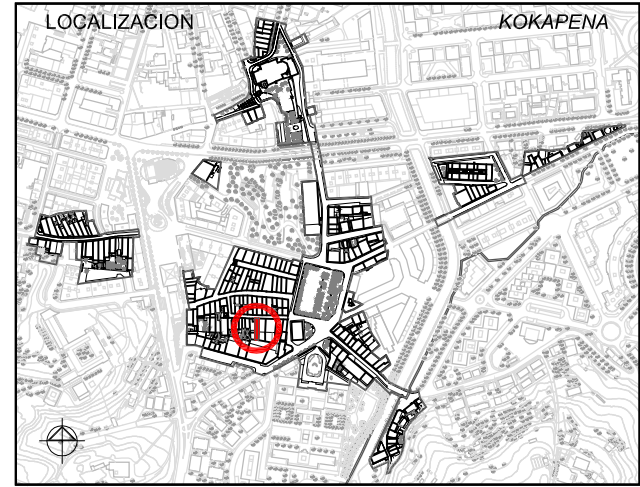

**1. ESTUDIO SOCIOURBANISTICO / GIZAHIRIGINTZAKO IKERKETA**

SUPERFICIE DE PARCELA APROX. / LURSAILAREN AZALERA (m2)	146.00 m <sup>2</sup>			
ESTADO EDIFICACION / ERAIKINAREN EGOERA	MAL ESTADO GENERAL / EGOERA TXARRA OROKORRA			
EDAD EDIFICACION / ERAIKINAREN ADINA	ANTERIOR A 1950 / 1950 BAINO LEHENAGOKOIA			
INTERES ARQUITECTONICO / INTERES ARKITEKONIKOA	CONJUNTO URBANO/ HIRI MULTZOA			
GRADO DE HABITABILIDAD / BIZIEGOKITASUN MAILA				
ILUMINACION Y VENTILACION / ILUMINAZIOA ETA AIREZTAPENA	No cumple / Ez du betetzen			
INSTALACIONES Y SERVICIOS / INSTALAZIOAK ETA ZERBITZUAK	No cumple / Ez du betetzen			
Nº DE PLANTAS / OIN KOPURUA				
<input type="checkbox"/> P. SOTANO SOTOA	<input type="checkbox"/> SEMISOTANO ERDISOTOA	<input checked="" type="checkbox"/> 1 P. BAJA BEHEKO OINA	<input checked="" type="checkbox"/> 3 P. TIPO OIN MOTA	<input type="checkbox"/> BAJO CUBIERTA ESTALPIKEKOA
Nº DE VIVIENDAS EXISTENTES / DAUDEN ETXEBIZITZA KOPURUA	6			
TITULARIDAD / JABETASUNA	<input type="checkbox"/> PUBLICA / PUBLIKOIA	<input checked="" type="checkbox"/> PRIVADA / PRIBATUA		
ACABADO FACHADA / FATXADAREN AKABERA	<input type="checkbox"/> APLACADO PLAKADURA	<input type="checkbox"/> CERAMICO ZERAMIKOA	<input checked="" type="checkbox"/> CONTINUO JARRAIA	<input type="checkbox"/> MIXTO MIXTOA
MATERIAL ESTRUCTURA / EGITURAREN MATERIALEA	<input checked="" type="checkbox"/> MADERA / EGURRA	<input type="checkbox"/> HORMIGON / HORMIGOIA		
MATERIAL BARANDILLA / ESKUDELAREN MATERIALEA	<input type="checkbox"/> MADERA / EGURRA	<input type="checkbox"/> METALICO / METALIKOA	<input type="checkbox"/> MURO / HORMA	<input type="checkbox"/> CIERRE / ITXITURA
CIERRE DE VENTANAS / LEIHOEN ITXITURA	<input type="checkbox"/> CONTRAVENTANAS / KONTRALEIHOAK			<input checked="" type="checkbox"/> PERSIANAS / PERTSIANAK
CARPINTERIA DE VENTANAS / LEIHOEN AROTZIA	<input checked="" type="checkbox"/> METALICO / METALIKOA	<input type="checkbox"/> MADERA / EGURRA	<input type="checkbox"/> PVC	
CONDICIONES DE ACCESIBILIDAD / IRITSGARRITASUN BALDINTAK				
A PORTAL ATARIRA	CUMPLE / BETETZEN DU		A VIVIENDA (ASCENSOR) ETXEBIZITZETARA (IGOGAILUA)	
	<input type="checkbox"/> NO CUMPLE EZ DU BETETZEN	<input type="checkbox"/> SUBSANABLE / KONPONTZEKO	<input checked="" type="checkbox"/>	<input type="checkbox"/> NO CUMPLE EZ DU BETETZEN
		<input type="checkbox"/> NO SUBSANABLE / KONPONBIDERIK GABE	<input type="checkbox"/>	<input checked="" type="checkbox"/> NO SUBSANABLE / KONPONBIDERIK GABE
OBSERVACIONES / OHARPENAK				



**2. CATALOGACION DE LOS EDIFICIOS / ERAIKUNTZAEN KATALOGAZIOA**

<input type="checkbox"/> EDIFICIOS CON INTERES GLOBAL ERABATEKO INTERESA DUEN ERAIKUNTZA	<input type="checkbox"/> GRADO DE INTERES PARCIAL INTERES PARTZIALEKO MAILA	<input checked="" type="checkbox"/> EDIFICIO SIN INTERES INTERESIK GABEKO ERAIKUNTZA	<input type="checkbox"/> ALTERACIONES DEGRADANTES ALDATZE DEGRADATZAILAIA
--	---	--	---

**3. SISTEMA DE ACTUACIÓN / JARDUKETA SISTEMA**

<input checked="" type="checkbox"/> ACTUACION AISLADA JARDUKETA ISOLATUA	<input type="checkbox"/> ACTUACION DE DOTACION ZUKIDURA JARDUKETA	<input type="checkbox"/> ACTUACION INTEGRADA INTEGRATUTAKO JARDUKETA	<input type="checkbox"/> ACT. DE EJEC. DE DOT. PUBLICAS ZUZK. PUBLIKOEN EJEKUZIO JARDUKETA
--	---	--	--

**4. INTERVENCIONES CONSTRUCTIVAS PERMITIDAS / BAIMENDUTAKO ERAIKUNTZA ARLOKO INTERBENTZIOAK**

NUEVA PLANTA / OIN BERRIA (ART. 2.8.04)	NUEVA EDIFICACION / ERAIKUNTZA BERRIA	
	SUSTITUCION CON DEMOLICION TOTAL/ ORDEZKAPENA ERAISPENAREKIN	<input checked="" type="checkbox"/>
I.C. CON AMPLIACION / EE HAUNDIKETAREKIN (ART. 2.8.07)		
I.C. SIN AMPLIACION / EE HAUNDIKETARIK GABE (ART. 2.8.06)	REEDIFICACION / BERRERAIKUNTZA	
	REFORMA / ERREFORMA	
	RESTAURACION / ZAHARBERRITZEA	RESTAURACION CIENTIFICA / ZAHARBERRIKUNTZA ZIENTIFIKOA
		RESTAURACION CONSERVADORA / ZAHARBERRIKUNTZA KONTSERBAKORRA
		A
		B
		C
	CONSERVACION / KONTSERBAZIOA	CONSERVACION Y ORNATO / KONTSERBAZIOA ETA APAINGARRIAK
		CONSOLIDACION / FINKAPENA

**5. ELEMENTOS A CONSERVAR E INADECUADOS / KONTSERBATZEKO ELEMENTUAK ETA DESEGOKIAK**

ELEMENTOS A CONSERVAR / KONTSERBATZEKO ELEMENTUAK No se establecen / Ez dira finkatzen	ELEMENTOS INADECUADOS / ELEMENTU DESEGOKIAK Falso alero entre planta 2ª y 3ª/ Gezurrezko teilatu-hegala bigarren eta hirugarren pisuen artean // Composición y tratamiento de huecos en 3ª planta/ Fatxadako hutsuneen itsuraketa eskema hirugarren pisuan // Elementos sobre puerta acceso portal/ Atari sarbideko atearen gaineko elementuak
---	---

**6. CALIFICACION PORMENORIZADA Y USOS / KALIFIKAZIO XEHATUA ETA ERABILPENAK**

Residencial antiguo / Antigoaleko egoitzaldeia	ver capítulo correspondiente de ordenanzas del PERCH ikusi dagokion atala AZBPB ko ordenantzetan
--	--

**7. OBSERVACIONES / OHARPENAK**

En caso de sustitución se ajustará el perfil a la Ordenanza de Trazado, siendo esta PB+3PA permitiéndose el bajocubierta para uso de vivienda vinculado a la última planta, con una altura de cornisa no superior a 10m./ Ordezkapenaren kasuan profila trazaketan Ordenantzara egokitu beharko da, BO + 3O izanik. Estalkipeko oina baimenduko da baldin eta bere erabilera egoitzarena den eta azken oinera lotuta dagoen, erlaitzaren altuera 10m baino txikiagoa izanik.

UNIDAD EDIFICATORIA ERAIKUNTZA UNITATEA

**C17**

REFERENCIA CATASTRAL KATASTROKO ERREFERENTZIA

**7248938**

DIRECCION POSTAL POSTA HELBIDEA

**C/ KONTRAKALE, nº18**

Lorenzo Goloochea Arquitecto

Gorka Arregi Arquitecto

Mayo 2008 ko Maiatza

PLAN ESPECIAL DE REHABILITACION DE LA PARTE VIEJA DE IRUN ORDENANZAS PARTICULARES DE LAS U.E.

IRUNGO ALDE ZAHARRA BIRGAITZKO PLAN BEREZIA E.U.ko ORDENANTZA PARTIKULARRAK

APROBACION INICIAL LEHEN ONESPENA

UR & MA IRUNVI

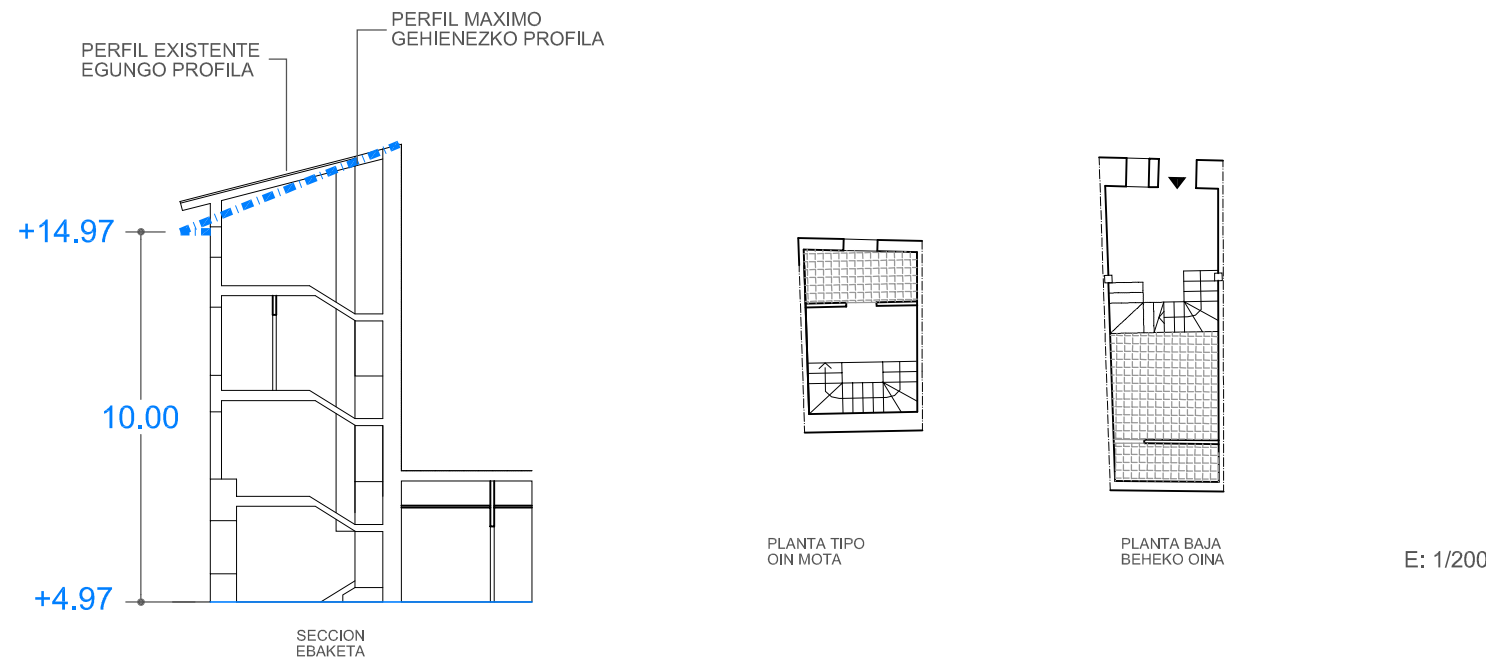

ELEMENTOS FUERA DE ORDENACION Y PARCELA ANTOLAKUNTZAZ KANPOKO ELEMENTUAK ETA LUR ZATIA



ORDENANZAS DE TRAZADO. ALINEACIONES TRAZAKETEN ORDENANTZAK. LERROKADURAK

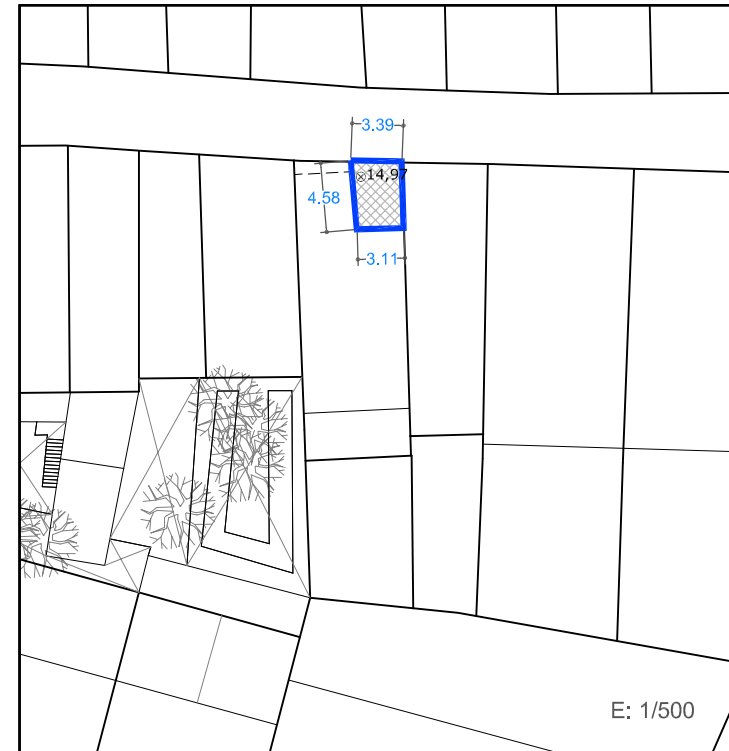

SUPERFICIE CONSTRUIDA MAXIMA PERMITIDA BAIMENDUTAKO GEHIENEZKO ERAIKITAKO AZALERA

15 m <sup>2</sup>	EN PLANTA BAJA BEHEKO OINEAN	52 m <sup>2</sup>	EN PLANTAS ALTAS Y PBC GOIKO OINETAN ETA EON	67 m <sup>2</sup>	EN TOTAL GUZTIRA
-------------------	------------------------------	-------------------	--	-------------------	------------------

LEYENDA / LEIENDA

	LIMITE PARCELA LURSAILAREN MUGA		OCUPACION ACTUAL DE PLANTA BAJA EGUNGO BEHEKO OINEKO OKUPAZIOA		OCUPACION ACTUAL DE PLANTA ALTA EGUNGO OINEKO OKUPAZIOA
	ELEMENTOS FUERA DE ORDENACION ANTOLAKUNTZAZ KANPOKO ELEMENTUAK		ALINEACIONES MÁXIMAS PERMITIDAS Y RASANTES BAIMENDUTAKO GEHIENEZKO LERROKADURAK ETA ALTUERAK		ALINEACIONES MÁXIMAS PERMITIDAS EN PLANTA ALTA GOI OINAREN BAIMENDUTAKO GEHIENEZKO LERROKADURAK
	ANEJO FUERA DE ORDENACION ANTOLAKUNTZAZ KANPOKO ERANSKINA		ALINEACIONES MÁXIMAS PERMITIDAS EN PLANTA ALTA GOI OINAREN BAIMENDUTAKO GEHIENEZKO LERROKADURAK		ALINEACIONES MÁXIMAS PERMITIDAS EN PLANTA ALTA GOI OINAREN BAIMENDUTAKO GEHIENEZKO LERROKADURAK
	ANEJO A ADECUAR URBANISTICAMENTE HIRIGINTZA ARLOAN EGOKITU BEHARREKO ERANSKINA		ALINEACIONES MÁXIMAS PERMITIDAS EN PLANTA ALTA GOI OINAREN BAIMENDUTAKO GEHIENEZKO LERROKADURAK		ALINEACIONES MÁXIMAS PERMITIDAS EN PLANTA ALTA GOI OINAREN BAIMENDUTAKO GEHIENEZKO LERROKADURAK
	ANEJOS CONSOLIDADOS ERANSKIN BATERATUAK		ALINEACIONES MÁXIMAS PERMITIDAS EN PLANTA ALTA GOI OINAREN BAIMENDUTAKO GEHIENEZKO LERROKADURAK		ALINEACIONES MÁXIMAS PERMITIDAS EN PLANTA ALTA GOI OINAREN BAIMENDUTAKO GEHIENEZKO LERROKADURAK

\*ALINEACIONES MÁXIMAS PERMITIDAS EN PLANTA BAJA COINCIDENTES CON EL LIMITE DE PARCELA BEHE OINAREN BAIMENDUTAKO GEHIENEZKO LERROKADURAK LURSAILAREN MUGAREKIN BAT ETORTZEN DA



1. ESTUDIO SOCIOURBANISTICO / GIZAHIRIGINTZAKO IKERKETA

SUPERFICIE DE PARCELA APROX. / LURSAILAREN AZALERA (m2)	15.00 m <sup>2</sup>			
ESTADO EDIFICACION / ERAIKINAREN EGOERA	MUY BUENO/ OSO ONA			
EDAD EDIFICACION / ERAIKINAREN ADINA	1970 - 2007			
INTERES ARQUITECTONICO / INTERES ARKITEKONIKOA	CONJUNTO URBANO / HIRI MULTZOA			
GRADO DE HABITABILIDAD / BIZIEGOKITASUN MAILA	Cumple / Betetzen du			
ILUMINACION Y VENTILACION / ILUMINAZIOA ETA AIREZTAPENA	Cumple / Betetzen du			
INSTALACIONES Y SERVICIOS / INSTALAZIOAK ETA ZERBITZUAK	Cumple / Betetzen du			
Nº DE PLANTAS / OIN KOPURUA	1			
<input type="checkbox"/> P. SOTANO SOTOA	<input type="checkbox"/> SEMISOTANO ERDISOTOA	<input checked="" type="checkbox"/> 1 P. BAJA BEHEKO OINA	<input type="checkbox"/> 3 P. TIPO OIN MOTA	<input type="checkbox"/> BAJO CUBIERTA ESTALKIKEKOA
Nº DE VIVIENDAS EXISTENTES / DAUDEN ETXEBIZITZA KOPURUA	1			
TITULARIDAD / JABETASUNA	<input type="checkbox"/> PUBLICA / PUBLIKOA	<input checked="" type="checkbox"/> PRIVADA / PRIBATUA		
ACABADO FACHADA / FATXADAREN AKABERA	<input type="checkbox"/> APLACADO PLAKADURA	<input type="checkbox"/> CERAMICO ZERAMIKOA	<input type="checkbox"/> CONTINUO JARRAIA	<input checked="" type="checkbox"/> MIXTO MIXTOA
MATERIAL ESTRUCTURA / EGITURAREN MATERIALEA	<input checked="" type="checkbox"/> MADERA / EGURRA	<input type="checkbox"/> HORMIGON / HORMIGOIA		
MATERIAL BARANDILLA / ESKUDELAREN MATERIALEA	<input checked="" type="checkbox"/> MADERA / EGURRA	<input type="checkbox"/> METALICO / METALIKOA	<input type="checkbox"/> MURO / HORMA	<input type="checkbox"/> CIERRE / ITXITURA
CIERRE DE VENTANAS / LEIHOEN ITXITURA	<input checked="" type="checkbox"/> CONTRAVENTANAS / KONTRALEIHOAK	<input type="checkbox"/> PERSIANAS / PERTSIANAK		
CARPINTERIA DE VENTANAS / LEIHOEN AROTZIA	<input type="checkbox"/> METALICO / METALIKOA	<input checked="" type="checkbox"/> MADERA / EGURRA	<input type="checkbox"/> PVC	
CONDICIONES DE ACCESIBILIDAD / IRITSGARRITASUN BALDINTAK				
A PORTAL ATARIRA	<input checked="" type="checkbox"/> CUMPLE / BETETZEN DU	<input type="checkbox"/> NO CUMPLE EZ DU BETETZEN	A VIVIENDA (ASCENSOR) ETXEBIZITZETARA (IGOGAILUA)	<input checked="" type="checkbox"/> CUMPLE / BETETZEN DU
	<input type="checkbox"/> SUBSANABLE / KONPONTZEKO	<input type="checkbox"/> NO SUBSANABLE / KONPONBIDERIK GABE		<input type="checkbox"/> NO CUMPLE EZ DU BETETZEN
				<input checked="" type="checkbox"/> NO SUBSANABLE / KONPONBIDERIK GABE
OBSERVACIONES / OHARPENAK	Unifamiliar / Unifamiliarra			



2. CATALOGACION DE LOS EDIFICIOS / ERAIKUNTZAEN KATALOGAZIOA

<input type="checkbox"/> EDIFICIOS CON INTERES GLOBAL ERABATEKO INTERESA DUEN ERAIKUNTZA	<input checked="" type="checkbox"/> GRADO DE INTERES PARCIAL INTERES PARTZIALEKO MAILA	<input type="checkbox"/> EDIFICIO SIN INTERES INTERESIK GABEKO ERAIKUNTZA	<input type="checkbox"/> ALTERACIONES DEGRADANTES ALDATZE DEGRADATZAILAIA
--	--	---	---

3. SISTEMA DE ACTUACIÓN / JARDUKETA SISTEMA

<input type="checkbox"/> ACTUACION AISLADA JARDUKETA ISOLATUA	<input type="checkbox"/> ACTUACION DE DOTACION ZUZKIDURA JARDUKETA	<input checked="" type="checkbox"/> ACTUACION INTEGRADA INTEGRATUTAKO JARDUKETA	<input type="checkbox"/> ACT. DE EJEC. DE DOT. PUBLICAS ZUZK. PUBLIKOEN EJEKUZIO JARDUKETA
---	--	---	--

4. INTERVENCIONES CONSTRUCTIVAS PERMITIDAS / BAIMENDUTAKO ERAIKUNTZA ARLOKO INTERBENTZIOAK

NUEVA PLANTA / OIN BERRIA (ART. 2.8.04)	<input type="checkbox"/> NUEVA EDIFICACION / ERAIKUNTZA BERRIA	
	<input type="checkbox"/> SUSTITUCION CON DEMOLICION TOTAL / ORDEZKAPENA ERAISPENAREKIN	
I.C. CON AMPLIACION / EE HAUNDIKETAREKIN (ART. 2.8.07)	<input type="checkbox"/> REEDIFICACION / BERRERAIKUNTZA	
	<input type="checkbox"/> REFORMA / ERREFORMA	
	<input type="checkbox"/> RESTAURACION / ZAHARBERRITZEA	<input type="checkbox"/> RESTAURACION CIENTIFICA / ZAHARBERRIKUNTZA ZIENTIFIKOA
		<input type="checkbox"/> RESTAURACION CONSERVADORA / ZAHARBERRIKUNTZA KONTSERBAKORRA
		<input type="checkbox"/> A
		<input type="checkbox"/> B
		<input type="checkbox"/> C
	<input type="checkbox"/> CONSERVACION / KONTSERBAZIOA	<input type="checkbox"/> CONSERVACION Y ORNATO / KONTSERBAZIOA ETA APAINGARRIAK
		<input type="checkbox"/> CONSOLIDACION / FINKAPENA

5. ELEMENTOS A CONSERVAR E INADECUADOS / KONTSERBATZEKO ELEMENTUAK ETA DESEGOKIAK

ELEMENTOS A CONSERVAR / KONTSERBATZEKO ELEMENTUAK	ELEMENTOS INADECUADOS / ELEMENTU DESEGOKIAK
Arco de medio punto con moldura tallada / Tailatutako molduraradun puntu erdiko arkuak	Pintado de la piedra en fachada / Fatxadaren hariaren margoketa // Persianas y tendederos / Pertsianak eta esetokiak

6. CALIFICACION PORMENORIZADA Y USOS / KALIFIKAZIO XEHATUA ETA ERABILPENAK

Residencial antiguo / Antigoaleko egoitzaldeak	ver capítulo correspondiente de ordenanzas del PERCH ikusi dagokion atala AZBPB ko ordenantzetan
--	--

7. OBSERVACIONES / OHARPENAK

Se consolida el frente de fachada existente aún siendo menor de lo permitido. Se posibilita la agrupación con la parcela colindante. En caso de reforma se ajustará el perfil a la Ordenanza de Trazado, siendo esta PB+3PA permitiéndose el bajocubierta para uso de vivienda vinculado a la última planta, con una altura de cornisa no superior a 12m. / Dagoen fatxada fronteak bateratzen da nahiz eta baimentzen dena baino txikiagoa izan. Alboko lursailarekin elkartzea baimentzen da. Erreformaren kasuan profila trazaketan Ordenantzara egokitu beharko da. BO + 3O izanik. Estalkipeko oina baimenduko da baldin eta bere erabilera egoitzarena den eta azken oinera lotuta dagoen, erlaitzaren altuera 12m baino txikiagoa izanik.

Dicha unidad se asienta sobre una zona de presunción arqueológica de Categoría A, por lo que habrá de tenerse en cuenta la ley vigente al respecto. / Unitate hau A Mailako presuntzio arkeologikoko eremu batean kokatzen da eta indarrean dagoen honi buruzko legedia kontutan hartu beharko da.

UNIDAD EDIFICATORIA	ERAIKUNTZA UNITATEA
<b>C18</b>	
REFERENCIA CATASTRAL	KATASTROKO ERREFERENTZIA
<b>7248937</b>	
DIRECCION POSTAL	POSTA HELBIDEA
<b>C/ KONTRAKALE, nº16 bis</b>	
Lorenzo Goloechea Arquitecto	PLAN ESPECIAL DE REHABILITACION DE LA PARTE VIEJA DE IRUN ORDENANZAS PARTICULARES DE LAS U.E.
Gorka Arregi Arquitecto	IRUNGO ALDE ZAHARRA BIRGAITZEKO PLAN BEREZIA
Mayo 2008 ko Maiatza	E.U. ko ORDENANTZA PARTIKULARRAK
	APROBACION INICIAL
	LEHEN ONESPENA
	UR & MA IRUNVI

UNIDAD EDIFICATORIA EXISTENTE. PLANTAS Y SECCION / EGUN DAGOEN ERAIKUNTZA UNITATEA. OINAK ETA EBAKETA

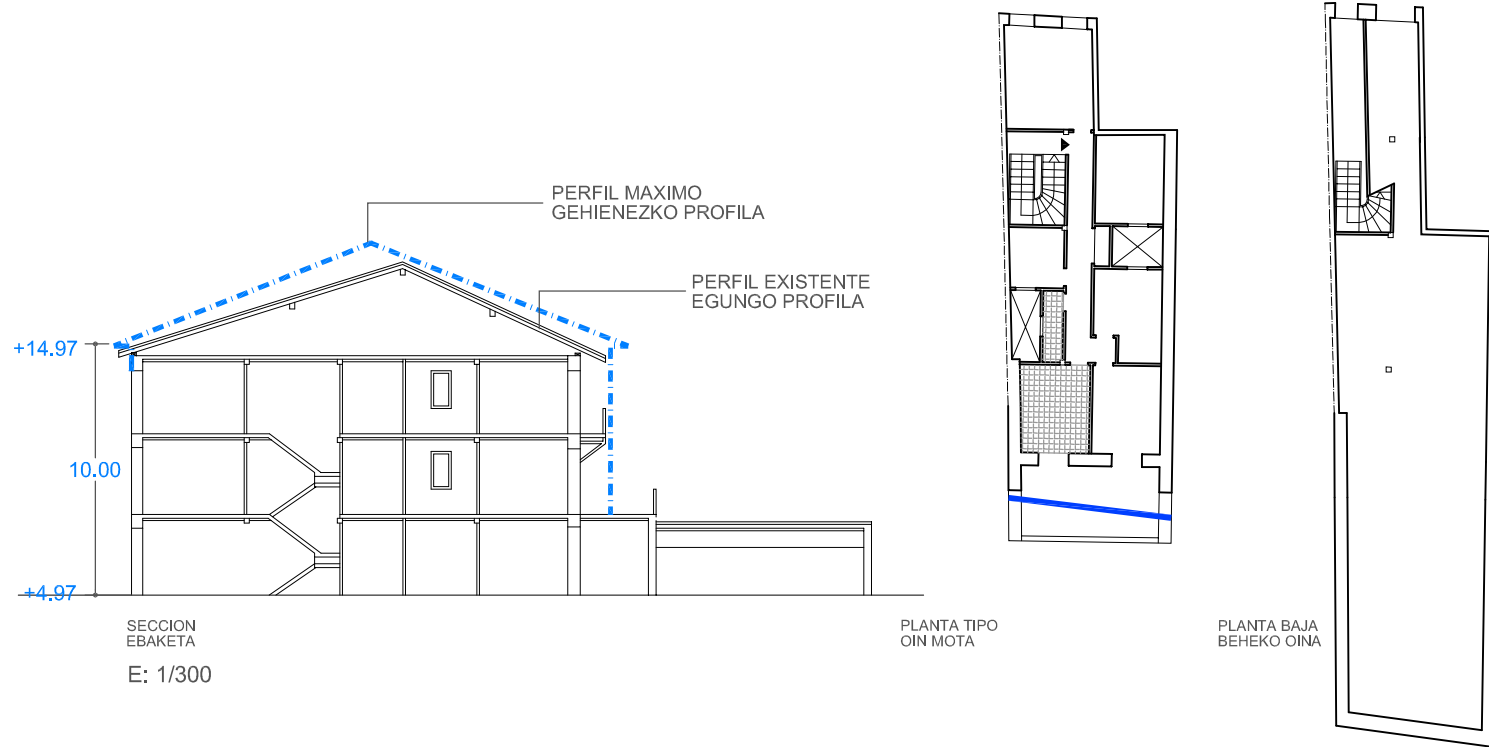

1. ESTUDIO SOCIOURBANISTICO / GIZAHIRIGINTZAKO IKERKETA

SUPERFICIE DE PARCELA APROX. / LURSAILAREN AZALERA (m2)	190.00 m <sup>2</sup>
ESTADO EDIFICACION / ERAIKINAREN EGOERA	BUENO / ONA
EDAD EDIFICACION / ERAIKINAREN ADINA	ANTERIOR A 1950 / 1950 BAINO LEHENAGOKOIA
INTERES ARQUITECTONICO / INTERES ARKITEKONIKOIA	CONJUNTO URBANO / HIRI MULTZOA
GRADO DE HABITABILIDAD / BIZIEGOKITASUN MAILA	No cumple / Ez du betetzen Cumple / Betetzen du
ILUMINACION Y VENTILACION / ILUMINAZIOA ETA AIREZTAPENA	
INSTALACIONES Y SERVICIOS / INSTALAZIOAK ETA ZERBITZUAK	
Nº DE PLANTAS / OIN KOPURUA	<input type="checkbox"/> P. SOTANO SOTOA <input type="checkbox"/> SEMISOTANO ERDISOTOA <input checked="" type="checkbox"/> 1 P. BAJA BEHEKO OINA <input type="checkbox"/> 3 P. TIPO OIN MOTA <input type="checkbox"/> 1 BAJO CUBIERTA ESTALKIPEKOA
Nº DE VIVIENDAS EXISTENTES / DAUDEN ETXEBIZITZA KOPURUA	3
TITULARIDAD / JABETASUNA	PUBLICA / PUBLIKOIA <input checked="" type="checkbox"/> PRIVADA / PRIBATUA APLICADO PLAKADURA                    CERAMICO ZERAMIKOA                    CONTINUO JARRAIA                    MIXTO MIXTOA
ACABADO FACHADA / FATXADAREN AKABERA	MADERA / EGURRA                    HORMIGON / HORMIGOIA MADERA / EGURRA                    METALICO / METALIKOIA                    MURO / HORMA                    CIERRE / ITXITURA
MATERIAL ESTRUCTURA / EGITURAREN MATERIALEA	MADERA / EGURRA                    HORMIGON / HORMIGOIA MADERA / EGURRA                    METALICO / METALIKOIA                    MURO / HORMA                    CIERRE / ITXITURA
MATERIAL BARANDILLA / ESKUDELAREN MATERIALEA	CONTRAVENTANAS / KONTRALEIHOAK                    PERSIANAS / PERTSIANAK CARPINTERIA DE VENTANAS / LEIHOEN AROTZIA                    METALICO / METALIKOIA                    MADERA / EGURRA                    PVC
CONDICIONES DE ACCESIBILIDAD / IRITSGARRITASUN BALDINTAK	
A PORTAL ATARIRA	CUMPLE / BETETZEN DU                    NO CUMPLE EZ DU BETETZEN                    SUBSANABLE / KONPONTZEKO                    NO SUBSANABLE / KONPONBIDERIK GABE
A VIVIENDA (ASCENSOR) ETXEBIZITZETARA (IGOGAILUA)	CUMPLE / BETETZEN DU                    NO CUMPLE EZ DU BETETZEN                    SUBSANABLE / KONPONTZEKO                    NO SUBSANABLE / KONPONBIDERIK GABE
OBSERVACIONES / OHARPENAK	



ELEMENTOS FUERA DE ORDENACION Y PARCELA ANTOLAKUNTZAZ KANPOKO ELEMENTUAK ETA LUR ZATIA

ORDENANZAS DE TRAZADO. ALINEACIONES TRAZAKETEN ORDENANTZAK. LERROKADURAK

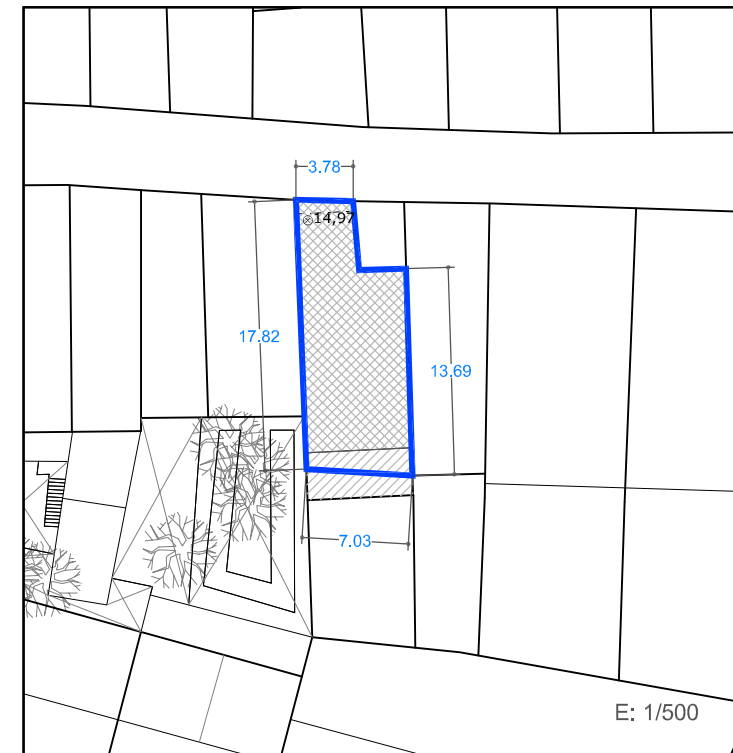
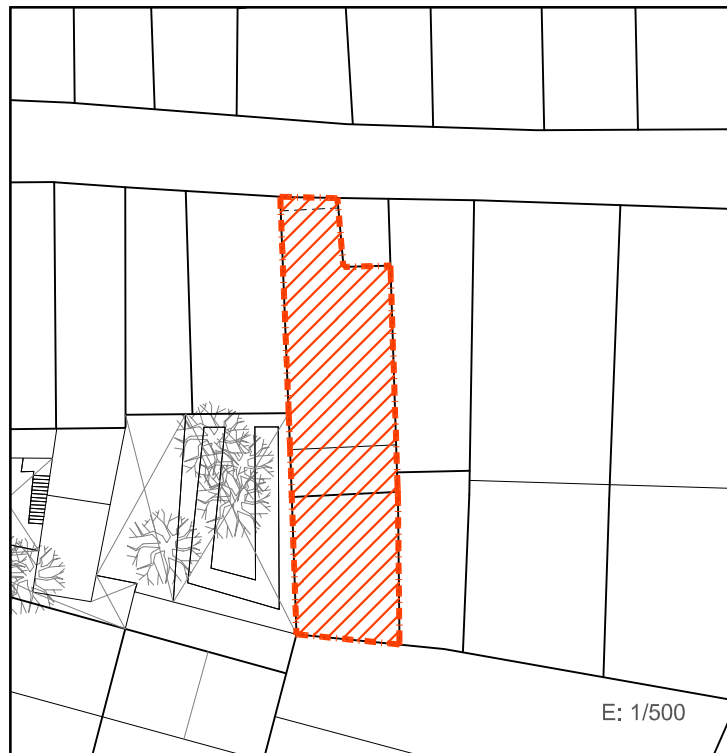

2. CATALOGACION DE LOS EDIFICIOS / ERAIKUNTZAEN KATALOGAZIOA

<input type="checkbox"/> EDIFICIOS CON INTERES GLOBAL ERABATEKO INTERESA DUEN ERAIKUNTZA	<input checked="" type="checkbox"/> GRADO DE INTERES PARCIAL INTERES PARTZIALEKO MAILA	<input type="checkbox"/> EDIFICIO SIN INTERES INTERESIK GABEKO ERAIKUNTZA	<input type="checkbox"/> ALTERACIONES DEGRADANTES ALDATZE DEGRADATZAILAIA
--	--	---	---

3. SISTEMA DE ACTUACIÓN / JARDUKETA SISTEMA

<input checked="" type="checkbox"/> ACTUACION AISLADA JARDUKETA ISOLATUA	<input type="checkbox"/> ACTUACION DE DOTACION ZUZKIDURA JARDUKETA	<input checked="" type="checkbox"/> ACTUACION INTEGRADA INTEGRATUTAKO JARDUKETA	<input type="checkbox"/> ACT. DE EJEC. DE DOT. PUBLICAS ZUZK. PUBLIKOEN EJEKUZIO JARDUKETA
--	--	---	--

4. INTERVENCIONES CONSTRUCTIVAS PERMITIDAS / BAIMENDUTAKO ERAIKUNTZA ARLOKO INTERBENTZIOAK

NUEVA PLANTA / OIN BERRIA (ART. 2.8.04)	NUEVA EDIFICACION / ERAIKUNTZA BERRIA	
	SUSTITUCION CON DEMOLICION TOTAL / ORDEZKAPENA ERAISPENAREKIN	
I.C. CON AMPLIACION / EE HAUNDIKETAREKIN (ART. 2.8.07)	REEDIFICACION / BERRERAIKUNTZA	
I.C. SIN AMPLIACION / EE HAUNDIKETARIK GABE (ART. 2.8.06)	REFORMA / ERREFORMA	
	RESTAURACION / ZAHARBERRITZEA	RESTAURACION CIENTIFICA / ZAHARBERRIKUNTZA ZIENTIFIKOIA RESTAURACION CONSERVADORA / ZAHARBERRIKUNTZA KONTSERBAKORRA A B C
	CONSERVACION / KONTSERBAZIOA	CONSERVACION Y ORNATO / KONTSERBAZIOA ETA APAINGARRIAK CONSOLIDACION / FINKAPENA

5. ELEMENTOS A CONSERVAR E INADECUADOS / KONTSERBATZEKO ELEMENTUAK ETA DESEGOKIAK

ELEMENTOS A CONSERVAR / KONTSERBATZEKO ELEMENTUAK  
 Fachada de piedra en PB / *Harriko fatxada beheko oinean* //  
 Esquema de composición de huecos en fachada principal / *Fatxadako hutsuneen itsuraketa eskema* //  
 Arco de medio punto con moldura tallada / *Tailatutako molduraradun puntu erdiko arku*

ELEMENTOS INADECUADOS / ELEMENTU DESEGOKIAK  
 Perfil longitudinal de cubierta / *Estalkiaren luzetarako profila* //  
 Alero entre planta 2ª y 3ª / *Bigarren eta hirugarren pisuen arteko teilatu-hegala* //  
 Anejo trasero / *Atzeko eranskina* //  
 Persianas / *Pertsianak*

6. CALIFICACION PORMENORIZADA Y USOS / KALIFIKAZIO XEHATUA ETA ERABILPENAK

Residencial antiguo / *Antigoaleko egoitzaldea*

ver capítulo correspondiente de ordenanzas del PERCH ikusi dagokion atala AZBPB ko ordenantzetan

7. OBSERVACIONES / OHARPENAK

Se consolida el frente de fachada existente aún siendo menor de lo permitido. Se posibilita la agrupación con la parcela colindante. En caso de reforma se ajustará el perfil a la Ordenanza de Trazado, siendo esta PB+3PA permitiéndose el bajocubierta para uso de vivienda vinculado a la última planta, con una altura de cornisa no superior a 10m. / *Dagoen fatxada frontea bateratzen da nahiz eta baimentzen dena baino txikiagoa izan. Alboko lursailarekin elkartzea baimentzen da. Erreformaren kasuan profila trazaketan Ordenantzara egokitu beharko da, BO + 3O izanik. Estalkipeko oina baimenduko da baldin eta bere erabilera egoitzarena den eta azken oinera lotuta dagoen, erlaitzaren altuera 10m baino txikiagoa izanik.*

SUPERFICIE CONSTRUIDA MAXIMA PERMITIDA BAIMENDUTAKO GEHIENEZKO ERAIKITAKO AZALERA

190 m <sup>2</sup> EN PLANTA BAJA BEHEKO OINEAN	431 m <sup>2</sup> EN PLANTAS ALTAS Y PBC GOIKO OINETAN ETA EON	621 m <sup>2</sup> EN TOTAL GUZTIRA
---	---	-------------------------------------

LEYENDA / LEIENDA

LIMITE PARCELA LURSAILAREN MUGA	OCUPACION ACTUAL DE PLANTA BAJA EGUNGO BEHEKO OINEKO OKUPAZIOA	OCUPACION ACTUAL DE PLANTA ALTA EGUNGO OINEKO OKUPAZIOA
ELEMENTOS FUERA DE ORDENACION ANTOLAKUNTZAZ KANPOKO ELEMENTUAK	ALINEACIONES MÁXIMAS PERMITIDAS Y RASANTES BAIMENDUTAKO GEHIENEZKO LERROKADURAK ETA ALTUERAK	
ANEJO FUERA DE ORDENACION ANTOLAKUNTZAZ KANPOKO ERANSKINA	ALINEACIONES MÁXIMAS PERMITIDAS EN PLANTA ALTA GOI OINAREN BAIMENDUTAKO GEHIENEZKO LERROKADURAK	
ANEJO A ADECUAR URBANISTICAMENTE HIRIGINTZA ARLOAN EGOKITU BEHARREKO ERANSKINA	ALTURAS DE CORNISA MÁXIMAS PERMITIDAS BAIMENDUTAKO GEHIENEZKO ERLAITZEN ALTUERAK	
ANEJOS CONSOLIDADOS ERANSKIN BATERATIAK	ALTURAS DE CORNISA MÁXIMAS PERMITIDAS BAIMENDUTAKO GEHIENEZKO ERLAITZEN ALTUERAK	

\*ALINEACIONES MÁXIMAS PERMITIDAS EN PLANTA BAJA COINCIDENTES CON EL LIMITE DE PARCELA BEHE OINAREN BAIMENDUTAKO GEHIENEZKO LERROKADURAK LURSAILAREN MUGAREKIN BAT ETORTZEN DA

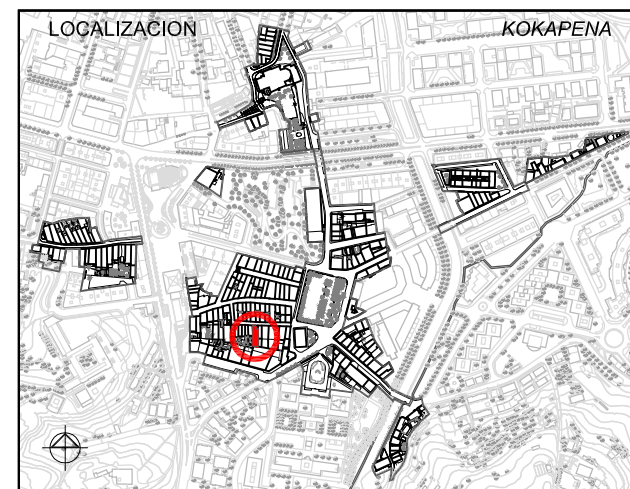

UNIDAD EDIFICATORIA ERAIKUNTZA UNITATEA

REFERENCIA CATASTRAL KATASTROKO ERREFERENTZIA

**C19**

**7248936**

DIRECCION POSTAL POSTA HELBIDEA

**C/ KONTRAKALE, nº16**

Lorenzo Goloechea Arquitecto

Gorka Arregi Arquitecto

Mayo 2008 ko Maiatza

PLAN ESPECIAL DE REHABILITACION DE LA PARTE VIEJA DE IRUN ORDENANZAS PARTICULARES DE LAS U.E.

IRUNGO ALDE ZAHARRA BIRGAITZEKO PLAN BEREZIA

E.U. ko ORDENANTZA PARTIKULARRAK

APROBACION INICIAL LEHEN ONESPENA

UR & MA IRUNVI

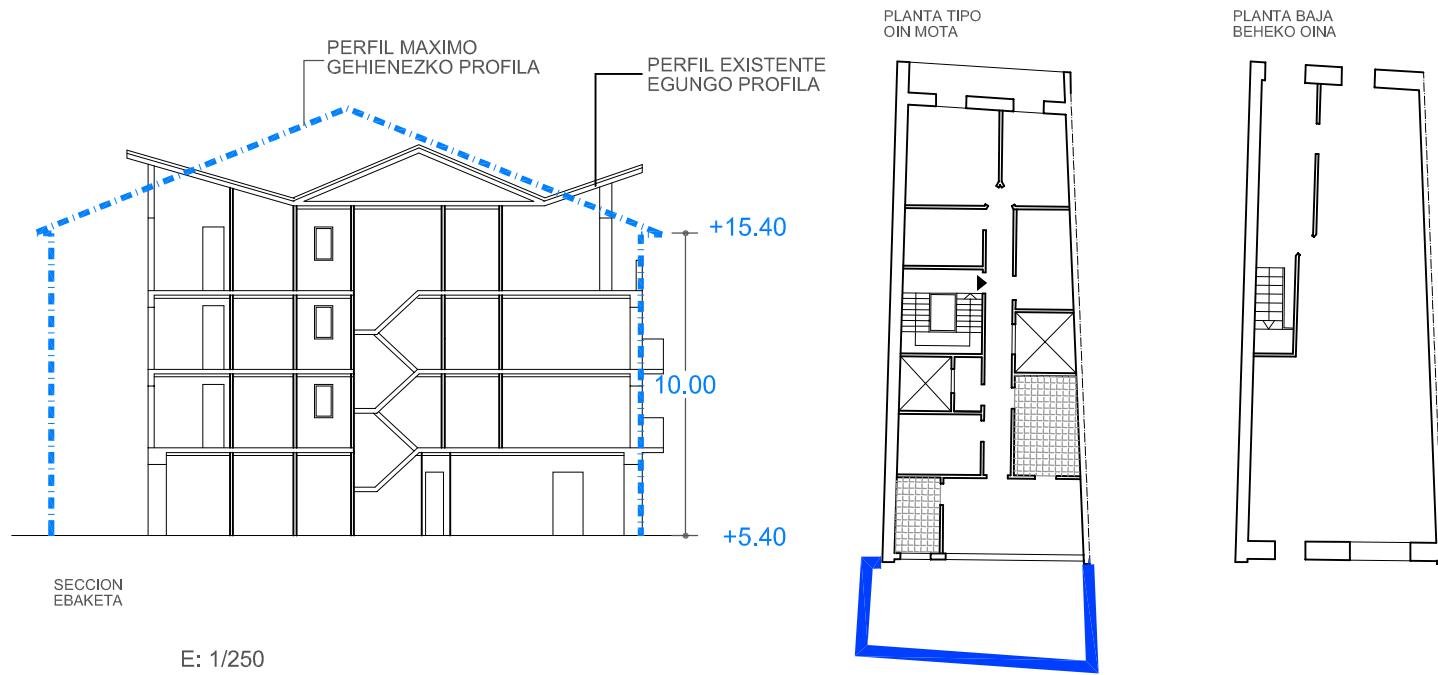

E: 1/250

ELEMENTOS FUERA DE ORDENACION Y PARCELA ANTOLAKUNTZAZ KANPOKO ELEMENTUAK ETA LUR ZATIA



E: 1/500

ORDENANZAS DE TRAZADO. ALINEACIONES TRAZAKETEN ORDENANTZAK. LERROKADURAK

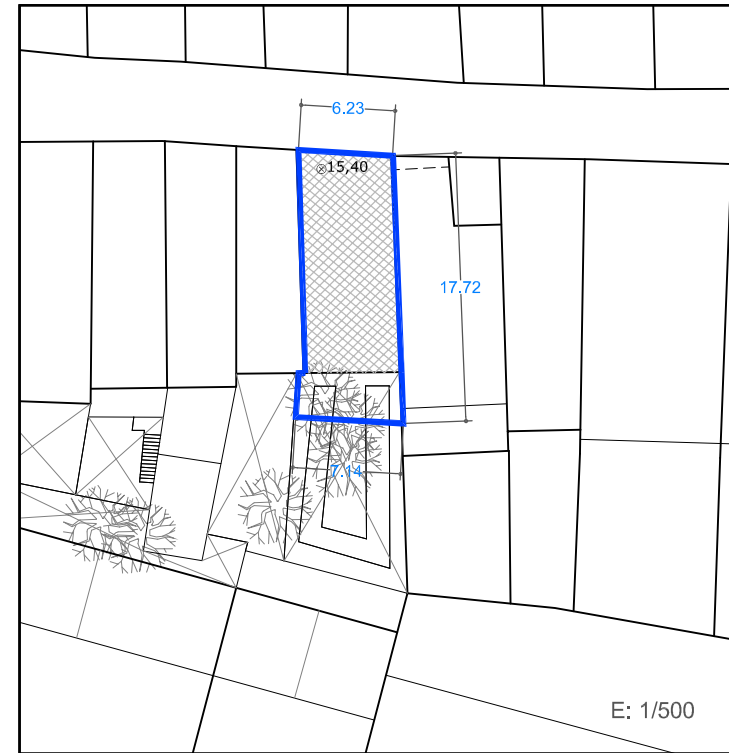

E: 1/500

SUPERFICIE CONSTRUIDA MAXIMA PERMITIDA BAIMENDUTAKO GEHIENEZKO ERAIKITAKO AZALERA

193 m <sup>2</sup>	EN PLANTA BAJA BEHEKO OINEAN	442 m <sup>2</sup>	EN PLANTAS ALTAS Y PBC GOIKO OINETAN ETA EON	635 m <sup>2</sup>	EN TOTAL GUZTIRA
--------------------	------------------------------	--------------------	--	--------------------	------------------

LEYENDA / LEIENDA

	LIMITE PARCELA LURSAILAREN MUGA		OCUPACION ACTUAL DE PLANTA BAJA EGUNGO BEHEKO OINEKO OKUPAZIOA		OCUPACION ACTUAL DE PLANTA ALTA EGUNGO OINEKO OKUPAZIOA
	ELEMENTOS FUERA DE ORDENACION ANTOLAKUNTZAZ KANPOKO ELEMENTUAK		ALINEACIONES MÁXIMAS PERMITIDAS Y RASANTES BAIMENDUTAKO GEHIENEZKO LERROKADURAK ETA ALTUERAK		ALTURAS DE CORNISA MÁXIMAS PERMITIDAS BAIMENDUTAKO GEHIENEZKO ERLAITZEN ALTUERAK
	ANEJO FUERA DE ORDENACION ANTOLAKUNTZAZ KANPOKO ERANSKINA		ALINEACIONES MÁXIMAS PERMITIDAS EN PLANTA ALTA GOI OINAREN BAIMENDUTAKO GEHIENEZKO LERROKADURAK		ALTURAS DE CORNISA MÁXIMAS PERMITIDAS BAIMENDUTAKO GEHIENEZKO ERLAITZEN ALTUERAK
	ANEJO A ADECUAR URBANISTICAMENTE HIRIGINTZA ARLOAN EGOKITU BEHARREKO ERANSKINA		ALINEACIONES MÁXIMAS PERMITIDAS EN PLANTA BAJA COINCIDENTES CON EL LIMITE DE PARCELA BEHE OINAREN BAIMENDUTAKO GEHIENEZKO LERROKADURAK LURSAILAREN MUGAREKIN BAT ETORTZEN DA		
	ANEJOS CONSOLIDADOS ERANSKIN BATERATUAK				

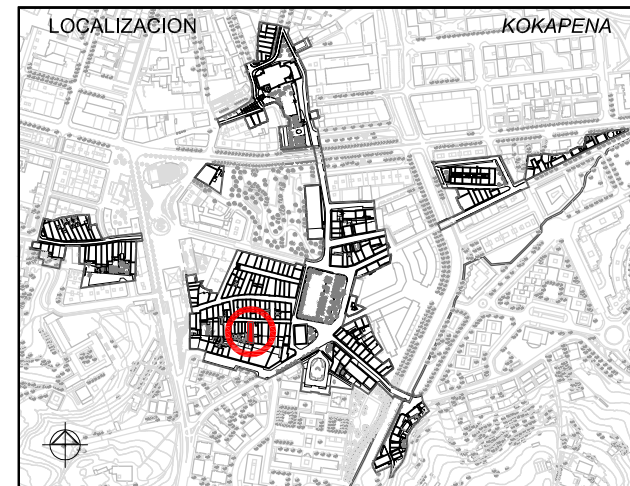

1. ESTUDIO SOCIOURBANISTICO / GIZAHIRIGINTZAKO IKERKETA

SUPERFICIE DE PARCELA APROX. / LURSAILAREN AZALERA (m <sup>2</sup> )	193.00 m <sup>2</sup>
ESTADO EDIFICACION / ERAIKINAREN EGOERA	BUENO / ONA
EDAD EDIFICACION / ERAIKINAREN ADINA	ANTERIOR A 1950 / 1950 BAINO LEHENAGOKOIA
INTERES ARQUITECTONICO / INTERES ARKITEKONIKOIA	CONJUNTO URBANO/ HIRI MULTZOA
GRADO DE HABITABILIDAD / BIZIEGOKITASUN MAILA	Cumple / Betetzen du
ILUMINACION Y VENTILACION / ILUMINAZIOA ETA AIREZTAPENA	Cumple / Betetzen du
INSTALACIONES Y SERVICIOS / INSTALAZIOAK ETA ZERBITZUAK	Cumple / Betetzen du
Nº DE PLANTAS / OIN KOPURUA	<input type="checkbox"/> P. SOTANO SOTOA <input type="checkbox"/> SEMISOTANO ERDISOTOA <input checked="" type="checkbox"/> 1 P. BAJA BEHEKO OINA <input checked="" type="checkbox"/> 3 P. TIPO OIN MOTA <input type="checkbox"/> BAJO CUBIERTA ESTALKIKEKOA
Nº DE VIVIENDAS EXISTENTES / DAUDEN ETXEBIZITZA KOPURUA	4
TITULARIDAD / JABETASUNA	PUBLICA / PUBLIKOIA                    PRIVADA / PRIBATUA <input type="checkbox"/> APLACADO PLAKADURA <input type="checkbox"/> CERAMICO ZERAMIKOA <input checked="" type="checkbox"/> CONTINUO JARRAIA <input type="checkbox"/> MIXTO MIXTOA
ACABADO FACHADA / FATXADAREN AKABERA	<input checked="" type="checkbox"/> MADERA / EGURRA <input type="checkbox"/> HORMIGON / HORMIGOIA
MATERIAL ESTRUCTURA / EGITURAREN MATERIALEA	<input checked="" type="checkbox"/> MADERA / EGURRA <input checked="" type="checkbox"/> METALICO / METALIKOIA <input type="checkbox"/> MURO / HORMA <input type="checkbox"/> CIERRE / ITXITURA
MATERIAL BARANDILLA / ESKUDELAREN MATERIALEA	<input checked="" type="checkbox"/> CONTRAVENTANAS / KONTRALEIHOAK <input type="checkbox"/> PERSIANAS / PERTSIANAK
CIERRE DE VENTANAS / LEIHOEN ITXITURA	<input checked="" type="checkbox"/> METALICO / METALIKOIA <input checked="" type="checkbox"/> MADERA / EGURRA <input type="checkbox"/> PVC
CARPINTERIA DE VENTANAS / LEIHOEN AROTZIA	
CONDICIONES DE ACCESIBILIDAD / IRITSGARRITASUN BALDINTAK	
A PORTAL ATARIRA	<input checked="" type="checkbox"/> CUMPLE / BETETZEN DU <input type="checkbox"/> NO CUMPLE EZ DU BETETZEN
A VIVIENDA (ASCENSOR) ETXEBIZITZETARA (IGOGAILUA)	<input checked="" type="checkbox"/> CUMPLE / BETETZEN DU <input type="checkbox"/> NO CUMPLE EZ DU BETETZEN
SUBSANABLE / KONPONTZEKO                    NO SUBSANABLE / KONPONBIDERIK GABE	
OBSERVACIONES / OHARPENAK	
1 vivienda en planta baja / Etxebizitza bat beheko oinean	



2. CATALOGACION DE LOS EDIFICIOS / ERAIKUNTZAEN KATALOGAZIOA

<input type="checkbox"/> EDIFICIOS CON INTERES GLOBAL ERABATEKO INTERESA DUEN ERAIKUNTZA	<input checked="" type="checkbox"/> GRADO DE INTERES PARCIAL INTERES PARTZIALEKO MAILA	<input type="checkbox"/> EDIFICIO SIN INTERES INTERESIK GABEKO ERAIKUNTZA	<input type="checkbox"/> ALTERACIONES DEGRADANTES ALDATZE DEGRADATZAILAIA
--	--	---	---

3. SISTEMA DE ACTUACIÓN / JARDUKETA SISTEMA

<input type="checkbox"/> ACTUACION AISLADA JARDUKETA ISOLATUA	<input checked="" type="checkbox"/> ACTUACION DE DOTACION ZUZKIDURA JARDUKETA	<input type="checkbox"/> ACTUACION INTEGRADA INTEGRATUTAKO JARDUKETA	<input type="checkbox"/> ACT. DE EJEC. DE DOT. PUBLICAS ZUZK. PUBLIKOEN EJEKUZIO JARDUKETA
---	---	--	--

4. INTERVENCIONES CONSTRUCTIVAS PERMITIDAS / BAIMENDUTAKO ERAIKUNTZA ARLOKO INTERBENTZIOAK

NUEVA PLANTA / OIN BERRIA (ART. 2.8.04)	NUEVA EDIFICACION / ERAIKUNTZA BERRIA	
	SUSTITUCION CON DEMOLICION TOTAL/ ORDEZKAPENA ERAISPENAREKIN	
I.C. CON AMPLIACION / EE HAUNDIKETAREKIN (ART. 2.8.07)	REEDIFICACION / BERRERAIKUNTZA	
	REFORMA / ERREFORMA	
	RESTAURACION / ZAHARBERRITZEA	RESTAURACION CIENTIFICA / ZAHARBERRIKUNTZA ZIENTIFIKOIA RESTAURACION CONSERVADORA / ZAHARBERRIKUNTZA KONTSERBAKORRA
	CONSERVACION / KONTSERBAZIOA	CONSERVACION Y ORNATO / KONTSERBAZIOA ETA APAINGARRIAK CONSOLIDACION / FINKAPENA
		A B C

5. ELEMENTOS A CONSERVAR E INADECUADOS / KONTSERBATZEKO ELEMENTUAK ETA DESEGOKIAK

ELEMENTOS A CONSERVAR / KONTSERBATZEKO ELEMENTUAK Muros medianeros / Tarte-horma // Esquema de composición de huecos en fachada principal/ Fatxada nagusikoko hutsuneen itsuraketa eskema // Esquema de balconada en fachada trasera/ Atzeko fatxadako balkoi eskema	ELEMENTOS INADECUADOS / ELEMENTU DESEGOKIAK Perfil longitudinal de cubierta / Estalkiaren luzetarako profila Huecos de PB / Beheko oinaren hutsuneak // Cierre de balconada trasera en planta 3º / Hirugarren pisuko balkoia atzeko fatxadan
---	--

6. CALIFICACION PORMENORIZADA Y USOS / KALIFIKAZIO XEHATUA ETA ERABILPENAK

Residencial antiguo / Antigoaleko egoitzaldeia	ver capítulo correspondiente de ordenanzas del PERCH ikusi dagokion atala AZBPB ko ordenantzetan
--	--

7. OBSERVACIONES / OHARPENAK

UNIDAD EDIFICATORIA	ERAIKUNTZA UNITATEA
<b>C20</b>	
REFERENCIA CATASTRAL	KATASTROKO ERREFERENTZIA
<b>7248935</b>	
DIRECCION POSTAL	POSTA HELBIDEA
<b>C/ KONTRAKALE, nº14</b>	
Lorenzo Goloechea Arquitecto	PLAN ESPECIAL DE REHABILITACION DE LA PARTE VIEJA DE IRUN
Gorka Arregi Arquitecto	ORDENANZAS PARTICULARES DE LAS U.E.
Mayo 2008 ko Maiatza	IRUNGO ALDE ZAHARRA BIRGAITZEKO PLAN BEREZIA
	E.U. ko ORDENANTZA PARTIKULARRAK
	APROBACION INICIAL
	LEHEN ONESPENA
	UR & MA IRUNVI