

E: 1/350

ELEMENTOS FUERA DE ORDENACION Y PARCELA ANTOLAKUNTZAZ KANPOKO ELEMENTUAK ETA LUR ZATIA

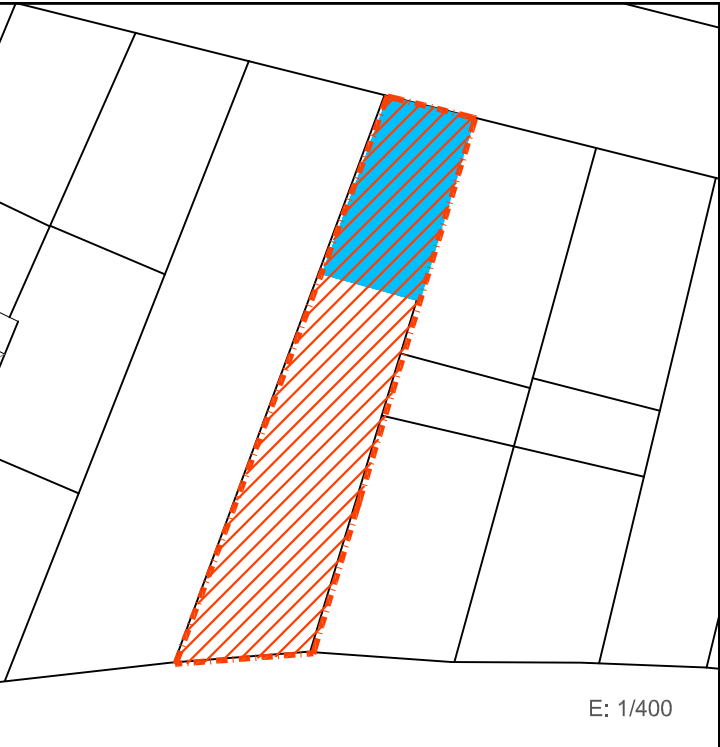

E: 1/400

ORDENANZAS DE TRAZADO. ALINEACIONES TRAZAKETEN ORDENANTZAK. LERROKADURAK

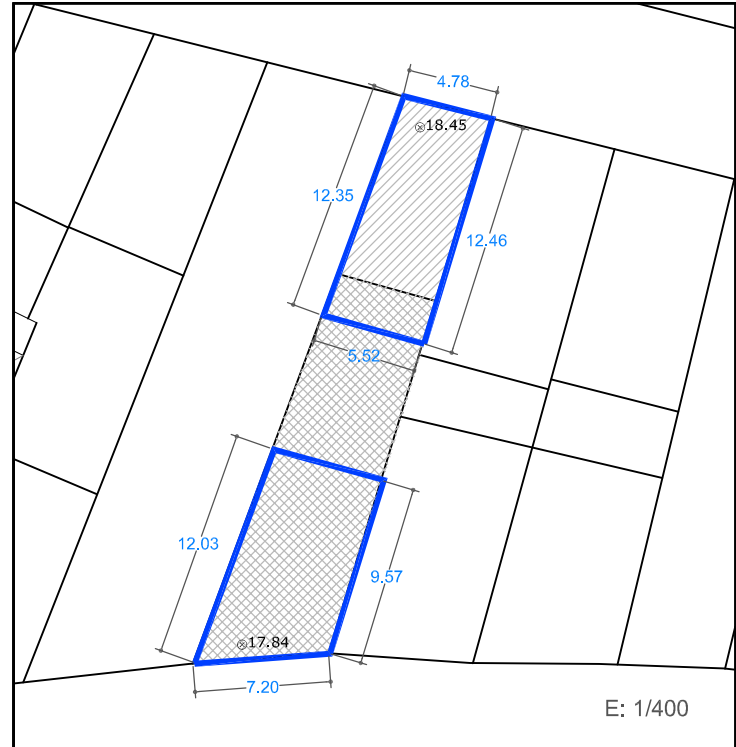

E: 1/400

SUPERFICIE CONSTRUIDA MAXIMA PERMITIDA BAIMENDUTAKO GEHIENEZKO ERAIKITAKO AZALERA

175 m ²	EN PLANTA BAJA BEHEKO OINEAN	468 m ²	EN PLANTAS ALTAS Y PBC GOIKO OINETAN ETA EON	643 m ²	EN TOTAL GUZTIRA
--------------------	------------------------------	--------------------	--	--------------------	------------------

LEYENDA / LEIENDA

	LIMITE PARCELA LURSAILEAREN MUGA		OCUPACION ACTUAL DE PLANTA BAJA EGUNGO BEHEKO OINEKO OKUPAZIOA		OCUPACION ACTUAL DE PLANTA ALTA EGUNGO OINEKO OKUPAZIOA
	ELEMENTOS FUERA DE ORDENACION ANTOLAKUNTZAZ KANPOKO ELEMENTUAK		ALINEACIONES MÁXIMAS PERMITIDAS Y RASANTES BAIMENDUTAKO GEHIENEZKO LERROKADURAK ETA ALTUERAK		ALTURAS DE CORNISA MÁXIMAS PERMITIDAS BAIMENDUTAKO GEHIENEZKO ERLAITZEN ALTUERAK
	ANEJO FUERA DE ORDENACION ANTOLAKUNTZAZ KANPOKO ERANSKINA		ALINEACIONES MÁXIMAS PERMITIDAS EN PLANTA ALTA GOI OINAREN BAIMENDUTAKO GEHIENEZKO LERROKADURAK		ALTURAS DE CORNISA MÁXIMAS PERMITIDAS BAIMENDUTAKO GEHIENEZKO ERLAITZEN ALTUERAK
	ANEJO A ADECUAR URBANISTICAMENTE HIRIGINTZA ARLOAN EGOKITU BEHARREKO ERANSKINA		ALINEACIONES MÁXIMAS PERMITIDAS EN PLANTA BAJA COINCIDENTES CON EL LIMITE DE PARCELA BEHE OINAREN BAIMENDUTAKO GEHIENEZKO LERROKADURAK LURSAILEAREN MUGAREKIN BAT ETORTZEN DA		
	ANEJOS CONSOLIDADOS ERANSKIN BATERATUAK				

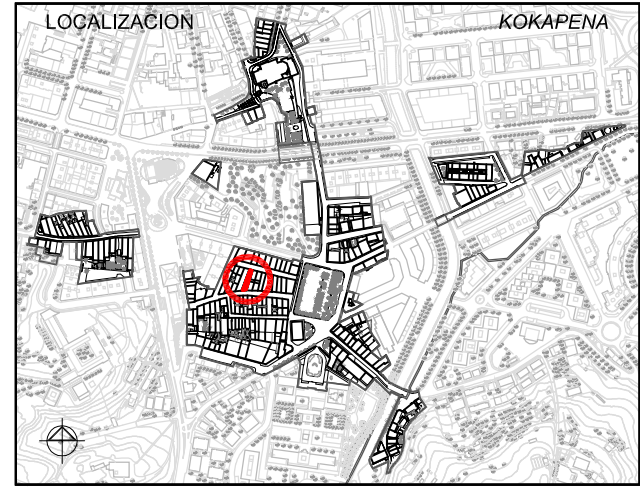

1. ESTUDIO SOCIOURBANISTICO / GIZAHIRIGINTZAKO IKERKETA

SUPERFICIE DE PARCELA APROX. / LURSAILAREN AZALERA (m ²)	175.00 m ²		
ESTADO EDIFICACION / ERAIKINAREN EGOERA	BUENO / ONA		
EDAD EDIFICACION / ERAIKINAREN ADINA	ANTERIOR A 1950 / 1950 BAINO LEHENAGOKOIA		
INTERES ARQUITECTONICO / INTERES ARKITEKONIKOIA	CONJUNTO URBANO / HIRI MULTZOA		
GRADO DE HABITABILIDAD / BIZIEGOKITASUN MAILA	No cumple / Ez du betetzen Cumple / Betetzen du		
ILUMINACION Y VENTILACION / ILUMINAZIOA ETA AIREZTAPENA INSTALACIONES Y SERVICIOS / INSTALAZIOAK ETA ZERBITZUAK			
Nº DE PLANTAS / OIN KOPURUA	<input type="checkbox"/> P. SOTANO SOTOA <input type="checkbox"/> SEMISOTANO ERDISOTOA <input checked="" type="checkbox"/> 1 P. BAJA BEHEKO OINA <input checked="" type="checkbox"/> 3 P. TIPO OIN MOTA <input type="checkbox"/> BAJO CUBIERTA ESTALPIKEKOA		
Nº DE VIVIENDAS EXISTENTES / DAUDEN ETXEBIZITZA KOPURUA	6		
TITULARIDAD / JABETASUNA	<input type="checkbox"/> PUBLICA / PUBLIKOIA <input checked="" type="checkbox"/> PRIVADA / PRIBATUA		
ACABADO FACHADA / FATXADAREN AKABERA	<input type="checkbox"/> APLACADO PLAKADURA <input type="checkbox"/> CERAMICO ZERAMIKOA <input checked="" type="checkbox"/> CONTINUO JARRAIA <input checked="" type="checkbox"/> MIXTO MIXTOA		
MATERIAL ESTRUCTURA / EGITURAREN MATERIALEA	<input checked="" type="checkbox"/> MADERA / EGURRA <input type="checkbox"/> HORMIGON / HORMIGOIA		
MATERIAL BARANDILLA / ESKUDELAREN MATERIALEA	<input type="checkbox"/> MADERA / EGURRA <input checked="" type="checkbox"/> METALICO / METALIKOIA <input type="checkbox"/> MURO / HORMA <input type="checkbox"/> CIERRE / ITXITURA		
CIERRE DE VENTANAS / LEIHOEN ITXITURA	<input checked="" type="checkbox"/> CONTRAVENTANAS / KONTRALEIHOAK <input checked="" type="checkbox"/> PERSIANAS / PERTSIANAK		
CARPINTERIA DE VENTANAS / LEIHOEN AROTZIA	<input checked="" type="checkbox"/> METALICO / METALIKOIA <input checked="" type="checkbox"/> MADERA / EGURRA <input type="checkbox"/> PVC		
CONDICIONES DE ACCESIBILIDAD / IRITSGARRITASUN BALDINTAK			
A PORTAL ATARIRA	<input checked="" type="checkbox"/> CUMPLE / BETETZEN DU <input type="checkbox"/> NO CUMPLE EZ DU BETETZEN	A VIVIENDA (ASCENSOR) ETXEBIZITZETARA (IGOGAILUA)	<input checked="" type="checkbox"/> CUMPLE / BETETZEN DU <input type="checkbox"/> NO CUMPLE EZ DU BETETZEN
	<input type="checkbox"/> SUBSANABLE / KONPONTZEKO <input checked="" type="checkbox"/> NO SUBSANABLE / KONPONBIDERIK GABE		<input type="checkbox"/> SUBSANABLE / KONPONTZEKO <input checked="" type="checkbox"/> NO SUBSANABLE / KONPONBIDERIK GABE
OBSERVACIONES / OHARPENAK	Garaje-almacén anexo en fachada trasera / Atzeko fatxadako eranskinen biltoki-aparkalekua		

2. CATALOGACION DE LOS EDIFICIOS / ERAIKUNTZAEN KATALOGAZIOA

<input type="checkbox"/> EDIFICIOS CON INTERES GLOBAL ERABATEKO INTERESA DUEN ERAIKUNTZA	<input checked="" type="checkbox"/> GRADO DE INTERES PARCIAL INTERES PARTZIALEKO MAILA	<input type="checkbox"/> EDIFICIO SIN INTERES INTERESIK GABEKO ERAIKUNTZA	<input type="checkbox"/> ALTERACIONES DEGRADANTES ALDATZE DEGRADATZAILAIA
--	--	---	---

3. SISTEMA DE ACTUACIÓN / JARDUKETA SISTEMA

<input checked="" type="checkbox"/> ACTUACION AISLADA JARDUKETA ISOLATUA	<input type="checkbox"/> ACTUACION DE DOTACION ZUZKIDURA JARDUKETA	<input type="checkbox"/> ACTUACION INTEGRADA INTEGRATUTAKO JARDUKETA	<input type="checkbox"/> ACT. DE EJEC. DE DOT. PUBLICAS ZUZK. PUBLIKOEN EJEKUZIO JARDUKETA
--	--	--	--

4. INTERVENCIONES CONSTRUCTIVAS PERMITIDAS / BAIMENDUTAKO ERAIKUNTZA ARLOKO INTERBENTZIOAK

NUEVA PLANTA / OIN BERRIA (ART. 2.8.04)	NUEVA EDIFICACION / ERAIKUNTZA BERRIA	
	SUSTITUCION CON DEMOLICION TOTAL / ORDEZKAPENA ERAISPENAREKIN	
I.C. CON AMPLIACION / EE HAUNDIKETAREKIN (ART. 2.8.07)	REEDIFICACION / BERRERAIKUNTZA	
I.C. SIN AMPLIACION / EE HAUNDIKETARIK GABE (ART. 2.8.06)	REFORMA / ERREFORMA	
	RESTAURACION / ZAHARBERRITZEA	RESTAURACION CIENTIFICA / ZAHARBERRIKUNTZA ZIENTIFIKOIA
		RESTAURACION CONSERVADORA / ZAHARBERRIKUNTZA KONTSERBAKORRA
		A
		B
		C
	CONSERVACION / KONTSERBAZIOA	CONSERVACION Y ORNATO / KONTSERBAZIOA ETA APAINGARRIAK
		CONSOLIDACION / FINKAPENA

5. ELEMENTOS A CONSERVAR E INADECUADOS / KONTSERBATZEKO ELEMENTUAK ETA DESEGOKIAK

ELEMENTOS A CONSERVAR / KONTSERBATZEKO ELEMENTUAK Fachada de sillería en PB / Beheko oineko harlanduzko fatxada // Muro medianero / Tarte horma // Esquema de composición de huecos / Hutsuneen itsuraketa eskema	ELEMENTOS INADECUADOS / ELEMENTU DESEGOKIAK Perfil de cubierta / Estalkiko profila // Anejo trasero / Atzeko eranskina // Persianas / Pertsianak // Tendederos y calentador visto en fachada C / Peña / Peña kaleko fatxadako esetokiak eta berogailuak
--	--

6. CALIFICACION PORMENORIZADA Y USOS / KALIFIKAZIO XEHATUA ETA ERABILPENAK

Residencial antiguo / Antigoaleko egoitzaldea	ver capítulo correspondiente de ordenanzas del PERCH ikusi dagokion atala AZBPB ko ordenantzetan
---	--

7. OBSERVACIONES / OHARPENAK

En caso de sustitución se redactará un ESTUDIO DE DETALLE que concrete las alineaciones que establece para dicha parcela dos unidades con un patio en medio; y que ajuste los perfiles edificatorios a la presente ordenanza de trazado (PB+3PA con una altura de cornisa de 12 m). Se permite el bajocubierta para uso de vivienda vinculado a la última planta. / Ordezkapenaren kasuan XEHETASUN AZTERLANA idatziko da non finkatzen diren lerrokadurak azalduko diren. bi unitate aurreikusten dira argi-patio batekin bien artean. Eraikuntzen profila trazatuen ordenantzari egokitu zaito (BO + 3O koa izango da, teilatu hegaleko altuera 12 m baino baxuagoa. Estalkipean etxebizitza erabilera baimentzen da baldin eta azken solairura lotuta dagoen)

UNIDAD EDIFICATORIA ERAIKUNTZA UNITATEA

D26

REFERENCIA CATASTRAL KATASTROKO ERREFERENTZIA

7248819

DIRECCION POSTAL POSTA HELBIDEA

C/ LARRETXIPI nº 17

Lorenzo Goloechea Arquitecto	PLAN ESPECIAL DE REHABILITACION DE LA PARTE VIEJA DE IRUN
Gorka Arregi Arquitecto	ORDENANZAS PARTICULARES DE LAS U.E.
Mayo 2008 ko Maiatza	IRUNGO ALDE ZAHARRA BIRGAITZEKO PLAN BEREZIA
	E.U. ko ORDENANTZA PARTIKULARRAK
	APROBACION INICIAL LEHEN ONESPENA

UR & MA ARQUITECTOS - INGENIEROS irunvi

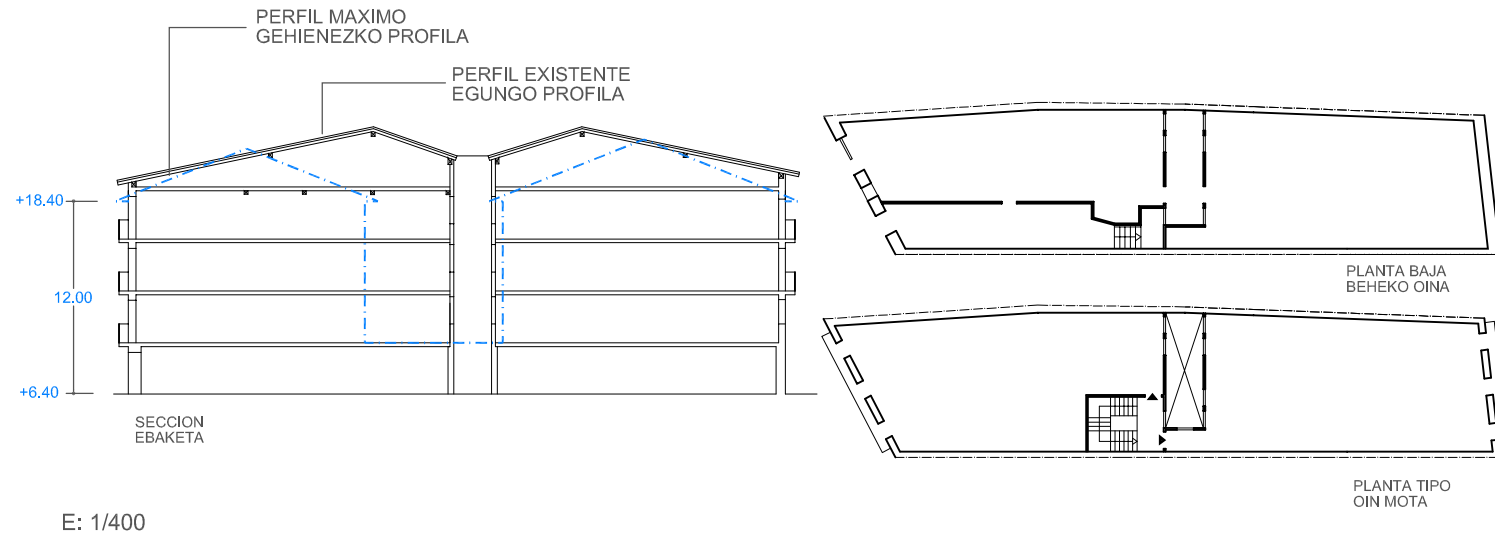

E: 1/400

ELEMENTOS FUERA DE ORDENACION Y PARCELA ANTOLAKUNTZAZ KANPOKO ELEMENTUAK ETA LUR ZATIA

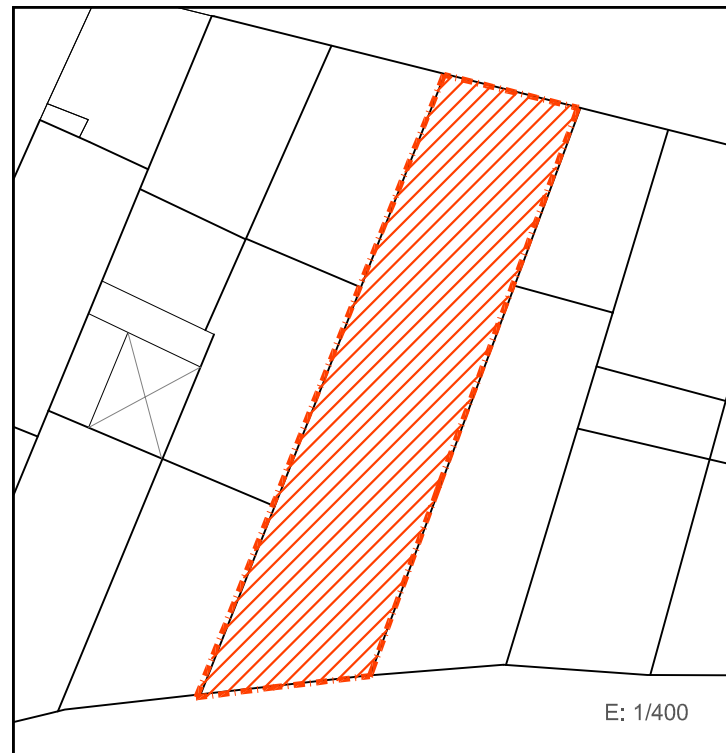

E: 1/400

ORDENANZAS DE TRAZADO. ALINEACIONES TRAZAKETEN ORDENANTZAK. LERROKADURAK



E: 1/400

SUPERFICIE CONSTRUIDA MAXIMA PERMITIDA BAIMENDUTAKO GEHIENEZKO ERAIKITAKO AZALERA

258 m ²	EN PLANTA BAJA BEHEKO OINEAN	724 m ²	EN PLANTAS ALTAS Y PBC GOIKO OINETAN ETA EON	982 m ²	EN TOTAL GUZTIRA
--------------------	------------------------------	--------------------	--	--------------------	------------------

LEYENDA / LEIENDA

	LIMITE PARCELA LURSAILAREN MUGA		OCUPACION ACTUAL DE PLANTA BAJA EGUNGO BEHEKO OINEKO OKUPAZIOA		OCUPACION ACTUAL DE PLANTA ALTA EGUNGO OINEKO OKUPAZIOA
	ELEMENTOS FUERA DE ORDENACION ANTOLAKUNTZAZ KANPOKO ELEMENTUAK		ALINEACIONES MÁXIMAS PERMITIDAS Y RASANTES BAIMENDUTAKO GEHIENEZKO LERROKADURAK ETA ALTUERAK		ALTURAS DE CORNISA MÁXIMAS PERMITIDAS BAIMENDUTAKO GEHIENEZKO ERLAITZEN ALTUERAK
	ANEJO FUERA DE ORDENACION ANTOLAKUNTZAZ KANPOKO ERANSKINA		ALINEACIONES MÁXIMAS PERMITIDAS EN PLANTA ALTA GOI OINAREN BAIMENDUTAKO GEHIENEZKO LERROKADURAK		ALTURAS DE CORNISA MÁXIMAS PERMITIDAS BAIMENDUTAKO GEHIENEZKO ERLAITZEN ALTUERAK
	ANEJO A ADECUAR URBANISTICAMENTE HIRIGINTZA ARLOAN EGOKITU BEHARREKO ERANSKINA		ALINEACIONES MÁXIMAS PERMITIDAS EN PLANTA BAJA COINCIDENTES CON EL LIMITE DE PARCELA BEHE OINAREN BAIMENDUTAKO GEHIENEZKO LERROKADURAK LURSAILAREN MUGAREKIN BAT ETORTZEN DA		
	ANEJOS CONSOLIDADOS ERANSKIN BATERATUAK				

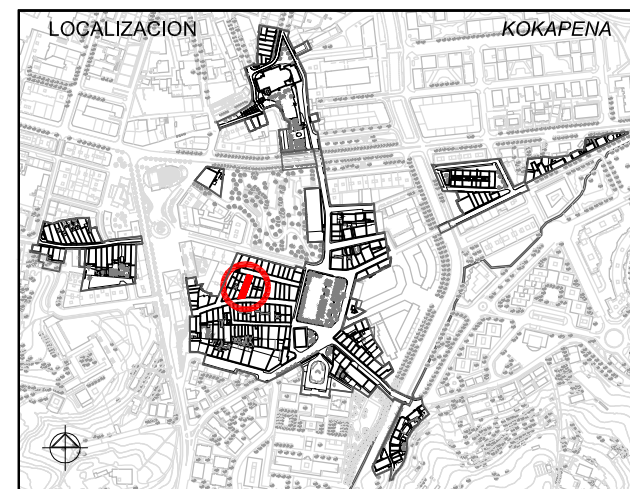

1. ESTUDIO SOCIOURBANISTICO / GIZAHIRIGINTZAKO IKERKETA

SUPERFICIE DE PARCELA APROX. / LURSAILAREN AZALERA (m ²)	258.00 m ²
ESTADO EDIFICACION / ERAIKINAREN EGOERA	BUENO / ONA
EDAD EDIFICACION / ERAIKINAREN ADINA	ANTERIOR A 1950 / 1950 BAINO LEHENAGOKOIA
INTERES ARQUITECTONICO / INTERES ARKITEKONIKOIA	CONJUNTO URBANO / HIRI MULTZOA
GRADO DE HABITABILIDAD / BIZIEGOKITASUN MAILA	No cumple / Ez du betetzen
ILUMINACION Y VENTILACION / ILUMINAZIOA ETA AIREZTAPENA	No cumple / Ez du betetzen
INSTALACIONES Y SERVICIOS / INSTALAZIOAK ETA ZERBITZUAK	No cumple / Ez du betetzen
Nº DE PLANTAS / OIN KOPURUA	1 P. SOTANO SOTOA, 1 SEMISOTANO ERDISOTOA, 1 P. BAJA BEHEKO OINA, 3 P. TIPO OIN MOTA, 1 BAJO CUBIERTA ESTALKIPEKOA
Nº DE VIVIENDAS EXISTENTES / DAUDEN ETXEBIZITZA KOPURUA	6
TITULARIDAD / JABETASUNA	PUBLICA / PUBLIKOIA, PRIVADA / PRIBATUA
ACABADO FACHADA / FATXADAREN AKABERA	PIEDRA HARRIA, CERAMICO ZERAMIKOIA, CONTINUO JARRAIA, MIXTO MIXTOA
MATERIAL ESTRUCTURA / EGITURAREN MATERIALEA	MADERA / EGURRA, HORMIGON / HORMIGOIA
MATERIAL BARANDILLA / ESKUDELAREN MATERIALEA	MADERA / EGURRA, METALICO / METALIKOIA, MURO / HORMA, CIERRE / ITXITURA
CIERRE DE VENTANAS / LEIHOEN ITXITURA	CONTRAVENTANAS / KONTRALEIHOAK, PERSIANAS / PERTSIANAK
CARPINTERIA DE VENTANAS / LEIHOEN AROTZIA	METALICO / METALIKOIA, MADERA / EGURRA, PVC
CONDICIONES DE ACCESIBILIDAD / IRITSGARRITASUN BALDINTAK	
A PORTAL ATARIRA	CUMPLE / BETETZEN DU, NO CUMPLE EZ DU BETETZEN, SUBSANABLE / KONPONTZEKO, NO SUBSANABLE / KONPONBIDERIK GABE
A VIVIENDA (ASCENSOR) ETXEBIZITZETARA (IGOGAILUA)	CUMPLE / BETETZEN DU, NO CUMPLE EZ DU BETETZEN, SUBSANABLE / KONPONTZEKO, NO SUBSANABLE / KONPONBIDERIK GABE
OBSERVACIONES / OHARPENAK	Trasteros en PBC / Ganbarak estalkipeko oinean



2. CATALOGACION DE LOS EDIFICIOS / ERAIKUNTZAEN KATALOGAZIOA

<input type="checkbox"/>	EDIFICIOS CON INTERES GLOBAL ERABATEKO INTERESA DUEN ERAIKUNTZA	<input type="checkbox"/>	GRADO DE INTERES PARCIAL INTERES PARTZIALEKO MAILA	<input checked="" type="checkbox"/>	EDIFICIO SIN INTERES INTERESIK GABEKO ERAIKUNTZA	<input type="checkbox"/>	ALTERACIONES DEGRADANTES ALDATZE DEGRADATZAILAIA
--------------------------	---	--------------------------	--	-------------------------------------	--	--------------------------	--

3. SISTEMA DE ACTUACIÓN / JARDUKETA SISTEMA

<input checked="" type="checkbox"/>	ACTUACION AISLADA JARDUKETA ISOLATUA	<input type="checkbox"/>	ACTUACION DE DOTACION ZUZKIDURA JARDUKETA	<input type="checkbox"/>	ACTUACION INTEGRADA INTEGRATUTAKO JARDUKETA	<input type="checkbox"/>	ACT. DE EJEC. DE DOT. PUBLICAS ZUZK. PUBLIKOEN EJEKUZIO JARDUKETA
-------------------------------------	--------------------------------------	--------------------------	---	--------------------------	---	--------------------------	---

4. INTERVENCIONES CONSTRUCTIVAS PERMITIDAS / BAIMENDUTAKO ERAIKUNTZA ARLOKO INTERBENTZIOAK

NUEVA PLANTA / OIN BERRIA (ART. 2.8.04)	NUEVA EDIFICACION / ERAIKUNTZA BERRIA	
	SUSTITUCION CON DEMOLICION TOTAL / ORDEZKAPENA ERAISPENAREKIN	<input checked="" type="checkbox"/>
I.C. CON AMPLIACION / EE HAUNDIKETAREKIN (ART. 2.8.07)		
I.C. SIN AMPLIACION / EE HAUNDIKETARIK GABE (ART. 2.8.06)	REEDIFICACION / BERRERAIKUNTZA	<input checked="" type="checkbox"/>
	REFORMA / ERREFORMA	<input checked="" type="checkbox"/>
	RESTAURACION / ZAHARBERRITZEA	RESTAURACION CIENTIFICA / ZAHARBERRIKUNTZA ZIENTIFIKOIA, RESTAURACION CONSERVADORA / ZAHARBERRIKUNTZA KONTSERBAKORRA
		A, B, C
	CONSERVACION / KONTSERBAZIOA	CONSERVACION Y ORNATO / KONTSERBAZIOA ETA APAINGARRIAK, CONSOLIDACION / FINKAPENA

5. ELEMENTOS A CONSERVAR E INADECUADOS / KONTSERBATZEKO ELEMENTUAK ETA DESEGOKIAK

ELEMENTOS A CONSERVAR / KONTSERBATZEKO ELEMENTUAK Esquema de composición de huecos / Hutsuneen itsuraketa eskema	ELEMENTOS INADECUADOS / ELEMENTU DESEGOKIAK Persianas y tendedores en ambas fachadas / Fatxadetako pertsianak eta esetokiak // Huecos de PB / Beheko oineko hutsuneak
---	--

6. CALIFICACION PORMENORIZADA Y USOS / KALIFIKAZIO XEHATUA ETA ERABILPENAK

Residencial antiguo / Antigoaleko egoitzalde	ver capítulo correspondiente de ordenanzas del PERCH ikusi dagokion atala AZBPB ko ordenantzetan
--	--

7. OBSERVACIONES / OHARPENAK

En caso de sustitución se redactará un ESTUDIO DE DETALLE que concrete las alineaciones que establece para dicha parcela dos unidades con un patio en medio; y que ajuste los perfiles edificatorios a la presente ordenanza de trazado (PB+3PA con una altura de cornisa de 12 m). Se permite el bajocubierta para uso de vivienda vinculado a la última planta. / Ordezkapenaren kasuan XEHETASUN AZTERLANA idatziko da non finkatzen diren lerrokadurak azalduko diren. Bi unitate aurreikusten dira argi-patio batekin bien artean. Eraikuntzen profila trazatuen ordenantzari egokitu ko zaio (BO + 3O koa izango da, teilatu hegaleko altuera 12 m baino baxuagoa. Estalkipean etxebizitza erabilera baimentzen da baldin eta azken solairura lotuta dagoen)

UNIDAD EDIFICATORIA	ERAIKUNTZA UNITATEA	D27
REFERENCIA CATASTRAL	KATASTROKO ERREFERENTZIA	7248818
DIRECCION POSTAL	POSTA HELBIDEA	C/ LARRETXIPI nº 15
Lorenzo Goloochea Arquitecto	PLAN ESPECIAL DE REHABILITACION DE LA PARTE VIEJA DE IRUN ORDENANZAS PARTICULARES DE LAS U.E.	
Gorka Arregi Arquitecto	IRUNGO ALDE ZAHARRA BIRGAITZEKO PLAN BEREZIA E.U. ko ORDENANTZA PARTIKULARRAK	
Mayo 2008 ko Maiatza	APROBACION INICIAL	LEHEN ONESPENA
	UR & MA	irunvi

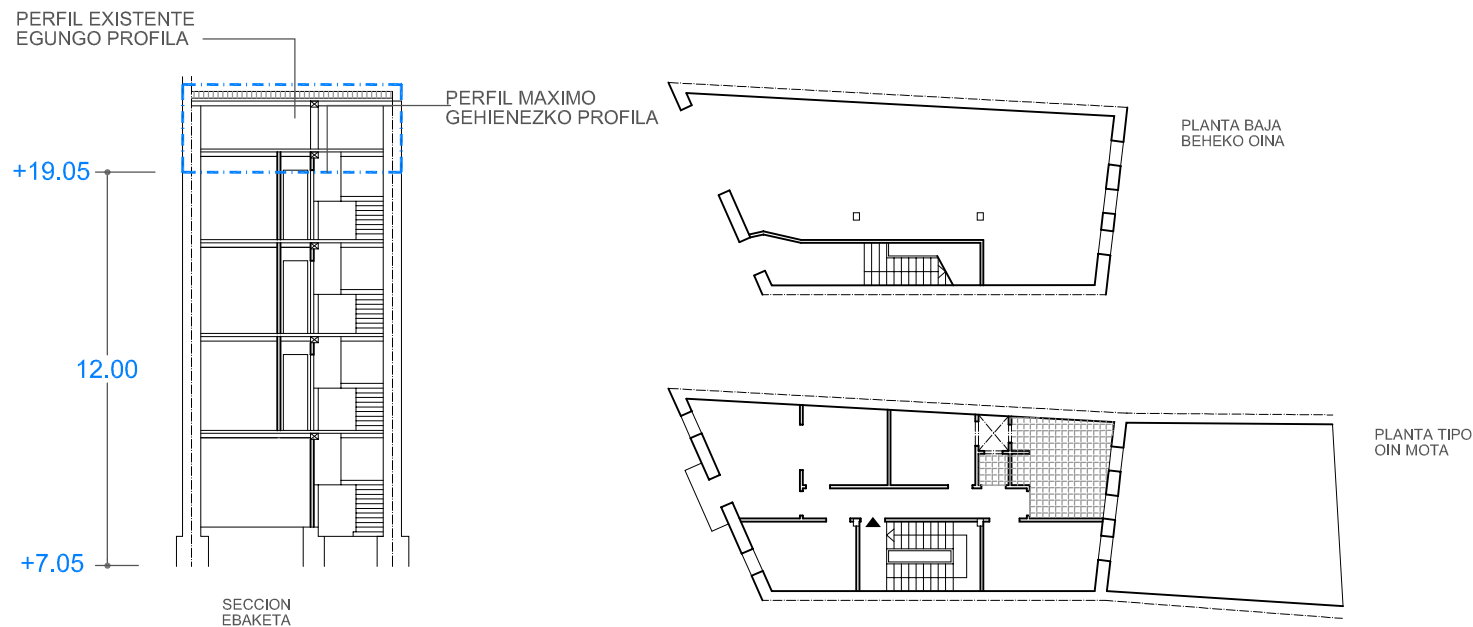

E: 1/250

ELEMENTOS FUERA DE ORDENACION Y PARCELA ANTOLAKUNTZAZ KANPOKO ELEMENTUAK ETA LUR ZATIA

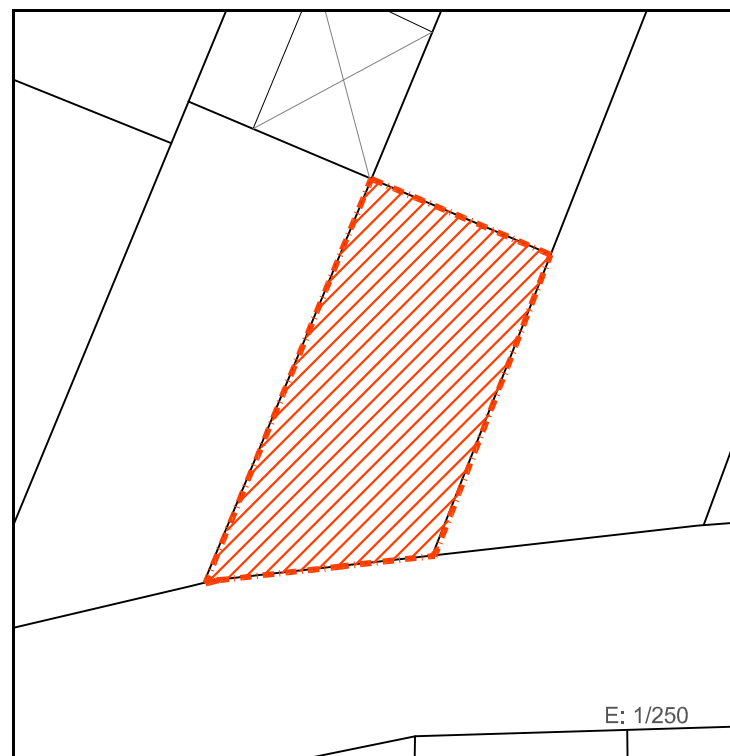

E: 1/250

ORDENANZAS DE TRAZADO. ALINEACIONES TRAZAKETEN ORDENANTZAK. LERROKADURAK

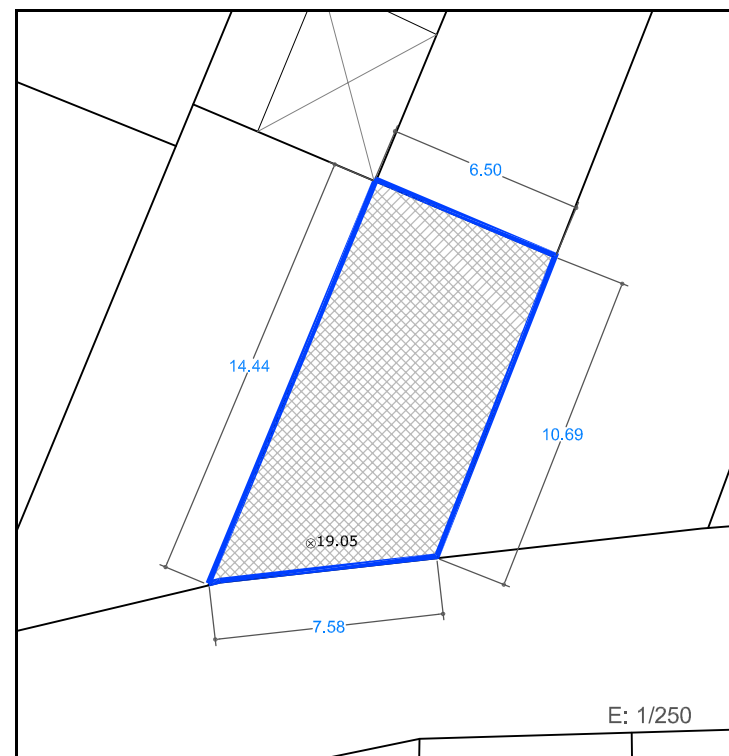

E: 1/250

SUPERFICIE CONSTRUIDA MAXIMA PERMITIDA BAIMENDUTAKO GEHIENEZKO ERAIKITAKO AZALERA

82 m ²	EN PLANTA BAJA BEHEKO OINEAN	298 m ²	EN PLANTAS ALTAS Y PBC GOIKO OINETAN ETA EON	380 m ²	EN TOTAL GUZTIRA
-------------------	------------------------------	--------------------	--	--------------------	------------------

LEYENDA / LEIENDA

	LIMITE PARCELA LURSAILAREN MUGA		OCUPACION ACTUAL DE PLANTA BAJA EGUNGO BEHEKO OINEKO OKUPAZIOA		OCUPACION ACTUAL DE PLANTA ALTA EGUNGO OINEKO OKUPAZIOA
	ELEMENTOS FUERA DE ORDENACION ANTOLAKUNTZAZ KANPOKO ELEMENTUAK		ALINEACIONES MÁXIMAS PERMITIDAS Y RASANTES BAIMENDUTAKO GEHIENEZKO LERROKADURAK ETA ALTUERAK		ALTURAS DE CORNISA MÁXIMAS PERMITIDAS BAIMENDUTAKO GEHIENEZKO ERLAITZEN ALTUERAK
	ANEJO FUERA DE ORDENACION ANTOLAKUNTZAZ KANPOKO ERANSKINA		ALINEACIONES MÁXIMAS PERMITIDAS EN PLANTA ALTA GOI OINAREN BAIMENDUTAKO GEHIENEZKO LERROKADURAK		ALTURAS DE CORNISA MÁXIMAS PERMITIDAS BAIMENDUTAKO GEHIENEZKO ERLAITZEN ALTUERAK
	ANEJO A ADECUAR URBANISTICAMENTE HIRIGINTZA ARLOAN EGOKITU BEHARREKO ERANSKINA		ALINEACIONES MÁXIMAS PERMITIDAS EN PLANTA BAJA COINCIDENTES CON EL LIMITE DE PARCELA BEHE OINAREN BAIMENDUTAKO GEHIENEZKO LERROKADURAK LURSAILAREN MUGAREKIN BAT ETORTZEN DA		
	ANEJOS CONSOLIDADOS ERANSKIN BATERATUAK				

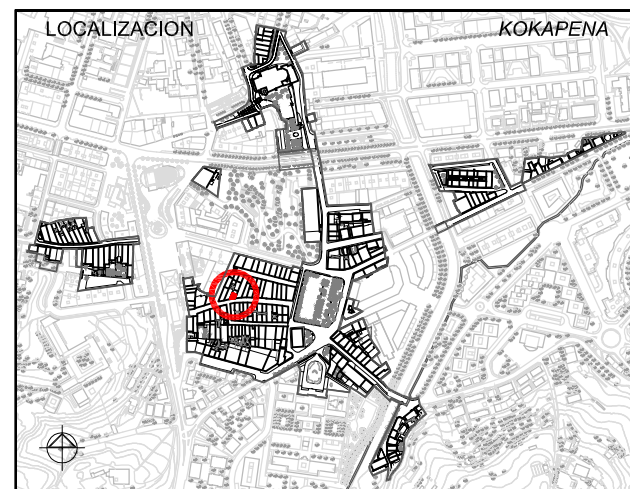

1. ESTUDIO SOCIOURBANISTICO / GIZAHIRIGINTZAKO IKERKETA

SUPERFICIE DE PARCELA APROX. / LURSAILAREN AZALERA (m ²)	82.00 m ²			
ESTADO EDIFICACION / ERAIKINAREN EGOERA	BUENO / ONA			
EDAD EDIFICACION / ERAIKINAREN ADINA	ANTERIOR A 1950 / 1950 BAINO LEHENAGOKOIA			
INTERES ARQUITECTONICO / INTERES ARKITEKONIKOIA	CONJUNTO URBANO / HIRI MULTZOA			
GRADO DE HABITABILIDAD / BIZIEGOKITASUN MAILA	No cumple / Ez du betetzen			
ILUMINACION Y VENTILACION / ILUMINAZIOA ETA AIREZTAPENA	No cumple / Ez du betetzen			
INSTALACIONES Y SERVICIOS / INSTALAZIOAK ETA ZERBITZUAK	No cumple / Ez du betetzen			
Nº DE PLANTAS / OIN KOPURUA	3			
<input type="checkbox"/> P. SOTANO SOTOA	<input type="checkbox"/> SEMISOTANO ERDISOTOA	<input checked="" type="checkbox"/> 1 P. BAJA BEHEKO OINA	<input checked="" type="checkbox"/> 3 P. TIPO OIN MOTA	<input type="checkbox"/> BAJO CUBIERTA ESTALKIKEKOIA
Nº DE VIVIENDAS EXISTENTES / DAUDEN ETXEBIZITZA KOPURUA	3			
TITULARIDAD / JABETASUNA	<input type="checkbox"/> PUBLICA / PUBLIKOIA	<input checked="" type="checkbox"/> PRIVADA / PRIBATUA		
ACABADO FACHADA / FATXADAREN AKABERA	<input type="checkbox"/> APLACADO PLAKADURA	<input type="checkbox"/> CERAMICO ZERAMIKOIA	<input type="checkbox"/> CONTINUO JARRAIA	<input checked="" type="checkbox"/> MIXTO MIXTOIA
MATERIAL ESTRUCTURA / EGITURAREN MATERIALEA	<input checked="" type="checkbox"/> MADERA / EGURRA	<input type="checkbox"/> HORMIGON / HORMIGOIA		
MATERIAL BARANDILLA / ESKUDELAREN MATERIALEA	<input type="checkbox"/> MADERA / EGURRA	<input checked="" type="checkbox"/> METALICO / METALIKOIA	<input type="checkbox"/> MURO / HORMA	<input type="checkbox"/> CIERRE / ITXITURA
CIERRE DE VENTANAS / LEIHOEN ITXITURA	<input checked="" type="checkbox"/> CONTRAVENTANAS / KONTRALEIHOAK		<input type="checkbox"/> PERSIANAS / PERTSIANAK	
CARPINTERIA DE VENTANAS / LEIHOEN AROTZIA	<input checked="" type="checkbox"/> METALICO / METALIKOIA	<input checked="" type="checkbox"/> MADERA / EGURRA	<input type="checkbox"/> PVC	
CONDICIONES DE ACCESIBILIDAD / IRITSGARRITASUN BALDINTAK				
A PORTAL ATARIRA	<input checked="" type="checkbox"/> CUMPLE / BETETZEN DU	<input type="checkbox"/> NO CUMPLE EZ DU BETETZEN	A VIVIENDA (ASCENSOR) ETXEBIZITZETARA (IGOGAILUA)	<input checked="" type="checkbox"/> CUMPLE / BETETZEN DU
	<input type="checkbox"/> SUBSANABLE / KONPONTZEKO	<input checked="" type="checkbox"/> NO SUBSANABLE / KONPONBIDERIK GABE		<input type="checkbox"/> NO CUMPLE EZ DU BETETZEN
				<input checked="" type="checkbox"/> SUBSANABLE / KONPONTZEKO
				<input checked="" type="checkbox"/> NO SUBSANABLE / KONPONBIDERIK GABE
OBSERVACIONES / OHARPENAK				



2. CATALOGACION DE LOS EDIFICIOS / ERAIKUNTZAEN KATALOGAZIOA

<input type="checkbox"/> EDIFICIOS CON INTERES GLOBAL ERABATEKO INTERESA DUEN ERAIKUNTZA	<input checked="" type="checkbox"/> GRADO DE INTERES PARCIAL INTERES PARTZIALEKO MAILA	<input type="checkbox"/> EDIFICIO SIN INTERES INTERESIK GABEKO ERAIKUNTZA	<input type="checkbox"/> ALTERACIONES DEGRADANTES ALDATZE DEGRADATZAILAIA
--	--	---	---

3. SISTEMA DE ACTUACIÓN / JARDUKETA SISTEMA

<input checked="" type="checkbox"/> ACTUACION AISLADA JARDUKETA ISOLATUA	<input type="checkbox"/> ACTUACION DE DOTACION ZUKIDURA JARDUKETA	<input type="checkbox"/> ACTUACION INTEGRADA INTEGRATUTAKO JARDUKETA	<input type="checkbox"/> ACT. DE EJEC. DE DOT. PUBLICAS ZUZK. PUBLIKOEN EJEKUZIO JARDUKETA
--	---	--	--

4. INTERVENCIONES CONSTRUCTIVAS PERMITIDAS / BAIMENDUTAKO ERAIKUNTZA ARLOKO INTERBENTZIOAK

NUEVA PLANTA / OIN BERRIA (ART. 2.8.04)	<input type="checkbox"/> NUEVA EDIFICACION / ERAIKUNTZA BERRIA		
	<input type="checkbox"/> SUSTITUCION CON DEMOLICION TOTAL / ORDEZKAPENA ERAISPENAREKIN		
I.C. CON AMPLIACION / EE HAUNDIKETAREKIN (ART. 2.8.07)			
I.C. SIN AMPLIACION / EE HAUNDIKETARIK GABE (ART. 2.8.06)	<input checked="" type="checkbox"/> REEDIFICACION / BERRERAIKUNTZA		
	<input type="checkbox"/> REFORMA / ERREFORMA		
	<input type="checkbox"/> RESTAURACION / ZAHARBERRITZEA	<input type="checkbox"/> RESTAURACION CIENTIFICA / ZAHARBERRIKUNTZA ZIENTIFIKOIA	
		<input type="checkbox"/> RESTAURACION CONSERVADORA / ZAHARBERRIKUNTZA KONTSERBAKORRA	A
			B
			C
	<input type="checkbox"/> CONSERVACION / KONTSERBAZIOA	<input type="checkbox"/> CONSERVACION Y ORNATO / KONTSERBAZIOA ETA APAINGARRIAK	
		<input type="checkbox"/> CONSOLIDACION / FINKAPENA	

5. ELEMENTOS A CONSERVAR E INADECUADOS / KONTSERBATZEKO ELEMENTUAK ETA DESEGOKIAK

ELEMENTOS A CONSERVAR / KONTSERBATZEKO ELEMENTUAK Fachada de sillería en PB / Beheko oineko fatxadako harlandua // Esquema de composición de huecos / Hutsuneen itsuraketa eskema	ELEMENTOS INADECUADOS / ELEMENTU DESEGOKIAK Perfil longitudinal de cubierta / Estalki luzerako profila // Persianas y tendedores / Pertsiana eta esetokiak
--	---

6. CALIFICACION PORMENORIZADA Y USOS / KALIFIKAZIO XEHATUA ETA ERABILPENAK

Residencial antiguo / Antigoaleko egoitzaldeia	ver capítulo correspondiente de ordenanzas del PERCH ikusi dagokion atala AZBPP ko ordenantzetan
--	--

7. OBSERVACIONES / OHARPENAK

En caso de reforma se ajustará el perfil a la Ordenanza de Trazado, siendo esta PB+3PA permitiéndose el bajocubierto para uso de vivienda vinculado a la última planta, con una altura de cornisa no superior a 12m. / Erreforma burutzean, profila trazaketen Ordenantzara egokitu behar da, BO + 3O izanik. Estalkipeco oina baimenduko da baldin eta bere erabilera egoitzarena den eta azken oinera lotuta dagoen, erlaitzaren altuera 12m baino txikiagoa izanik.

UNIDAD EDIFICATORIA	ERAIKUNTZA UNITATEA
D28	
REFERENCIA CATASTRAL	KATASTROKO ERREFERENTZIA
7248817	
DIRECCION POSTAL	POSTA HELBIDEA
C/ LARRETXIPI nº 13	
Lorenzo Golocoechea Arquitecto	PLAN ESPECIAL DE REHABILITACION DE LA PARTE VIEJA DE IRUN ORDENANZAS PARTICULARES DE LAS U.E.
Gorka Arregi Arquitecto	IRUNGO ALDE ZAHARRA BIRGAITZEKO PLAN BEREZIA E.U.ko ORDENANTZA PARTIKULARRAK
Mayo 2008 ko Maiatza	APROBACION INICIAL LEHEN ONESPENA
	UR & MA ARQUITECTOS - INGENIEROS
	irunvi

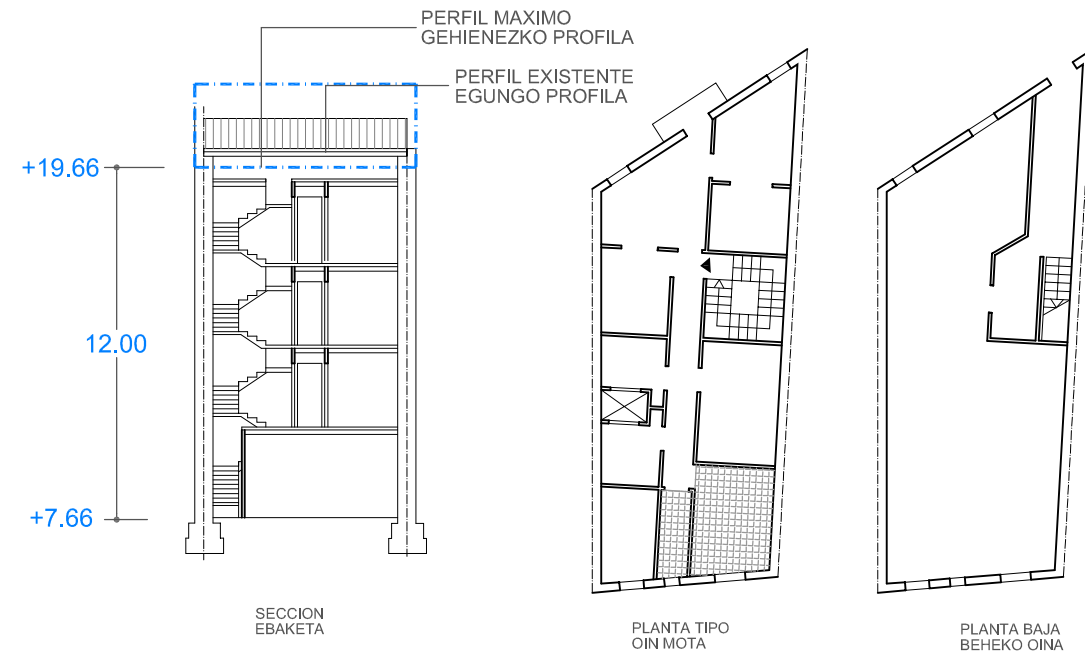

E: 1/250

ELEMENTOS FUERA DE ORDENACION Y PARCELA ANTOLAKUNTZAZ KANPOKO ELEMENTUAK ETA LUR ZATIA

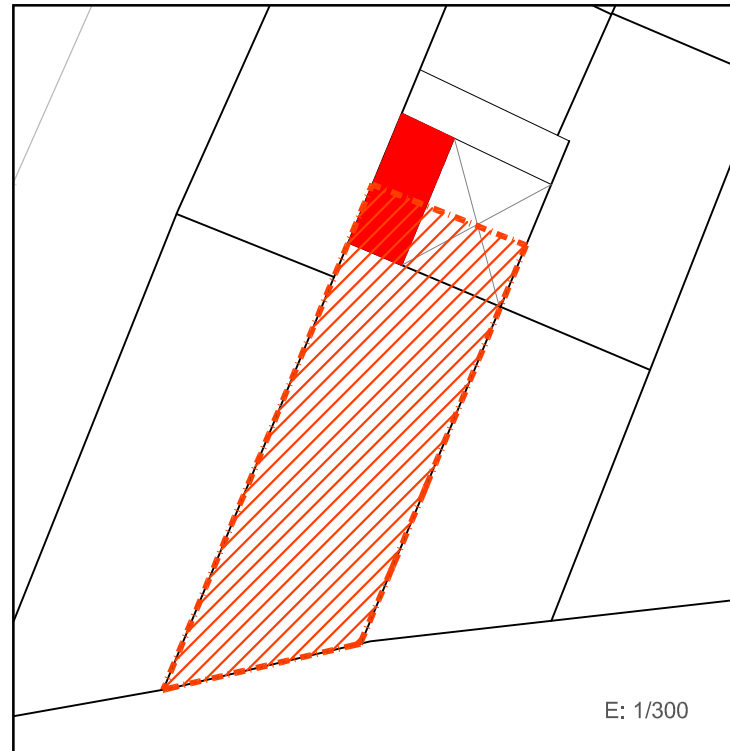

E: 1/300

ORDENANZAS DE TRAZADO. ALINEACIONES TRAZAKETEN ORDENANTZAK. LERROKADURAK



E: 1/300

SUPERFICIE CONSTRUIDA MAXIMA PERMITIDA BAIMENDUTAKO GEHIENEZKO ERAIKITAKO AZALERA

127 m ²	EN PLANTA BAJA BEHEKO OINEAN	403 m ²	EN PLANTAS ALTAS Y PBC GOIKO OINETAN ETA EON	530 m ²	EN TOTAL GUZTIRA
--------------------	------------------------------	--------------------	--	--------------------	------------------

LEYENDA / LEIENDA

	LIMITE PARCELA LURSAILAREN MUGA		OCUPACION ACTUAL DE PLANTA BAJA EGUNGO BEHEKO OINEKO OKUPAZIOA		OCUPACION ACTUAL DE PLANTA ALTA EGUNGO OINEKO OKUPAZIOA
	ELEMENTOS FUERA DE ORDENACION ANTOLAKUNTZAZ KANPOKO ELEMENTUAK		ALINEACIONES MÁXIMAS PERMITIDAS Y RASANTES BAIMENDUTAKO GEHIENEZKO LERROKADURAK ETA ALTUERAK		ALTURAS DE CORNISA MÁXIMAS PERMITIDAS BAIMENDUTAKO GEHIENEZKO ERLAITZEN ALTUERAK
	ANEJO A ADECUAR URBANISTICAMENTE HIRIGINTZA ARLOAN EGOKITU BEHARREKO ERANSKINA		ALINEACIONES MÁXIMAS PERMITIDAS EN PLANTA ALTA GOI OINAREN BAIMENDUTAKO GEHIENEZKO LERROKADURAK		ALTURAS DE CORNISA MÁXIMAS PERMITIDAS BAIMENDUTAKO GEHIENEZKO ERLAITZEN ALTUERAK
	ANEJOS CONSOLIDADOS ERANSKIN BATERATUAK				

*ALINEACIONES MÁXIMAS PERMITIDAS EN PLANTA BAJA COINCIDENTES CON EL LIMITE DE PARCELA BEHE OINAREN BAIMENDUTAKO GEHIENEZKO LERROKADURAK LURSAILAREN MUGAREKIN BAT ETORTZEN DA

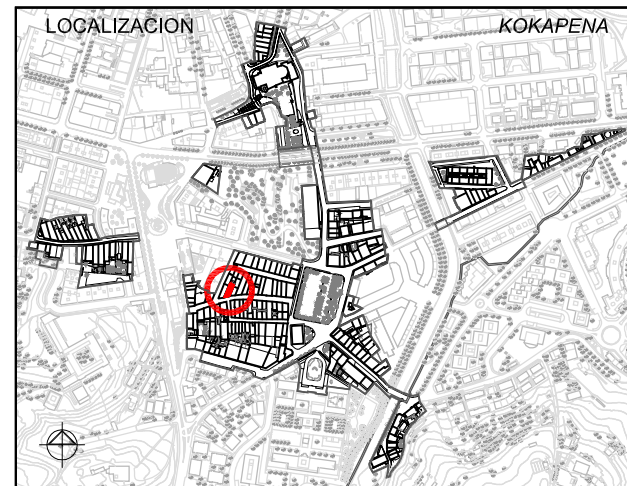

1. ESTUDIO SOCIOURBANISTICO / GIZAHIRIGINTZAKO IKERKETA

SUPERFICIE DE PARCELA APROX. / LURSAILAREN AZALERA (m ²)	127.00 m ²						
ESTADO EDIFICACION / ERAIKINAREN EGOERA	BUENO / ONA						
EDAD EDIFICACION / ERAIKINAREN ADINA	ANTERIOR A 1950 / 1950 BAINO LEHENAGOKOIA						
INTERES ARQUITECTONICO / INTERES ARKITEKONIKOIA	CONJUNTO URBANO / HIRI MULTZOA						
GRADO DE HABITABILIDAD / BIZIEGOKITASUN MAILA	No cumple / Ez du betetzen Cumple / Betetzen du						
ILUMINACION Y VENTILACION / ILUMINAZIOA ETA AIREZTAPENA INSTALACIONES Y SERVICIOS / INSTALAZIOAK ETA ZERBITZUAK							
Nº DE PLANTAS / OIN KOPURUA							
<input type="checkbox"/> P. SOTANO SOTOA	<input type="checkbox"/> SEMISOTANO ERDISOTOA	<input checked="" type="checkbox"/> 1 P. BAJA BEHEKO OINA	<input type="checkbox"/> P. TIPO OIN MOTA	<input checked="" type="checkbox"/> 3	<input type="checkbox"/> BAJO CUBIERTA ESTALKIPEKOA	<input type="checkbox"/> 1	
Nº DE VIVIENDAS EXISTENTES / DAUDEN ETXEBIZITZA KOPURUA	4						
TITULARIDAD / JABETASUNA	PUBLICA / PUBLIKOIA		<input checked="" type="checkbox"/> PRIVADA / PRIBATUA				
ACABADO FACHADA / FATXADAREN AKABERA	<input type="checkbox"/> APLACADO PLAKADURA	<input type="checkbox"/> CERAMICO ZERAMIKOA	<input checked="" type="checkbox"/> CONTINUO JARRAIA				<input type="checkbox"/> MIXTO MIXTOA
MATERIAL ESTRUCTURA / EGITURAREN MATERIALEA	<input checked="" type="checkbox"/> MADERA / EGURRA		<input type="checkbox"/> HORMIGON / HORMIGOIA				
MATERIAL BARANDILLA / ESKUDELAREN MATERIALEA	<input type="checkbox"/> MADERA / EGURRA	<input checked="" type="checkbox"/> METALICO / METALIKOIA	<input type="checkbox"/> MURO / HORMA	<input type="checkbox"/> CIERRE / ITXITURA			
CIERRE DE VENTANAS / LEIHOEN ITXITURA	<input checked="" type="checkbox"/> CONTRAVENTANAS / KONTRALEIHOAK		<input checked="" type="checkbox"/> PERSIANAS / PERTSIANAK				
CARPINTERIA DE VENTANAS / LEIHOEN AROTZIA	<input type="checkbox"/> METALICO / METALIKOIA	<input checked="" type="checkbox"/> MADERA / EGURRA	<input type="checkbox"/> PVC				
CONDICIONES DE ACCESIBILIDAD / IRITSGARRITASUN BALDINTAK							
A PORTAL ATARIRA	<input checked="" type="checkbox"/> CUMPLE / BETETZEN DU		<input type="checkbox"/> A VIVIENDA (ASCENSOR) ETXEBIZITZETARA (IGOGAILUA)		<input checked="" type="checkbox"/> CUMPLE / BETETZEN DU		
	<input type="checkbox"/> NO CUMPLE EZ DU BETETZEN	<input type="checkbox"/> SUBSANABLE / KONPONTZEKO	<input type="checkbox"/> NO SUBSANABLE / KONPONBIDERIK GABE	<input type="checkbox"/> NO CUMPLE EZ DU BETETZEN	<input type="checkbox"/> SUBSANABLE / KONPONTZEKO		
					<input checked="" type="checkbox"/> NO SUBSANABLE / KONPONBIDERIK GABE		
OBSERVACIONES / OHARPENAK							
1 vivienda en PB y traasteros en PBC / Etxebizitza bat beheko oinean eta ganbarak estalkipeko oinean							



2. CATALOGACION DE LOS EDIFICIOS / ERAIKUNTZAEN KATALOGAZIOA

<input type="checkbox"/> EDIFICIOS CON INTERES GLOBAL ERABATEKO INTERESA DUEN ERAIKUNTZA	<input checked="" type="checkbox"/> GRADO DE INTERES PARCIAL INTERES PARTZIALEKO MAILA	<input type="checkbox"/> EDIFICIO SIN INTERES INTERESIK GABEKO ERAIKUNTZA	<input type="checkbox"/> ALTERACIONES DEGRADANTES ALDATZE DEGRADATZAILAIA
--	--	---	---

3. SISTEMA DE ACTUACIÓN / JARDUKETA SISTEMA

<input checked="" type="checkbox"/> ACTUACION AISLADA JARDUKETA ISOLATUA	<input type="checkbox"/> ACTUACION DE DOTACION ZUZKIDURA JARDUKETA	<input type="checkbox"/> ACTUACION INTEGRADA INTEGRATUTAKO JARDUKETA	<input type="checkbox"/> ACT. DE EJEC. DE DOT. PUBLICAS ZUZK. PUBLIKOEN EJEKUZIO JARDUKETA
--	--	--	--

4. INTERVENCIONES CONSTRUCTIVAS PERMITIDAS / BAIMENDUTAKO ERAIKUNTZA ARLOKO INTERBENTZIOAK

NUEVA PLANTA / OIN BERRIA (ART. 2.8.04)	NUEVA EDIFICACION / ERAIKUNTZA BERRIA		
	SUSTITUCION CON DEMOLICION TOTAL / ORDEZKAPENA ERAISPENAREKIN		
I.C. CON AMPLIACION / EE HAUNDIKETAREKIN (ART. 2.8.07)	REEDIFICACION / BERRERAIKUNTZA		
I.C. SIN AMPLIACION / EE HAUNDIKETARIK GABE (ART. 2.8.06)	REFORMA / ERREFORMA		
	RESTAURACION / ZAHARBERRITZEA	RESTAURACION CIENTIFICA / ZAHARBERRIKUNTZA ZIENTIFIKOIA	
		RESTAURACION CONSERVADORA / ZAHARBERRIKUNTZA KONTSERBAKORRA	A
			B
			C
	CONSERVACION / KONTSERBAZIOA	CONSERVACION Y ORNATO / KONTSERBAZIOA ETA APAINGARRIAK	
		CONSOLIDACION / FINKAPENA	

5. ELEMENTOS A CONSERVAR E INADECUADOS / KONTSERBATZEKO ELEMENTUAK ETA DESEGOKIAK

ELEMENTOS A CONSERVAR / KONTSERBATZEKO ELEMENTUAK	ELEMENTOS INADECUADOS / ELEMENTU DESEGOKIAK
Fachada C/ Larretxiipi y sus elementos ornamentales / Larretxiipi kaleko fatxada eta bere elementu apaingariak // Recercos de huecos realizados en madera tallada / Tailatutako egurrean egindako leiho ingurua	Persianas y toldo / Pertsianak eta olana

6. CALIFICACION PORMENORIZADA Y USOS / KALIFIKAZIO XEHATUA ETA ERABILPENAK

Residencial antiguo / Antigoaleko egoitzaldeia	ver capitulo correspondiente de ordenanzas del PERCH ikusi dagokion atala AZBPB ko ordenantzetan
--	--

7. OBSERVACIONES / OHARPENAK

En caso de reforma se ajustará el perfil a la Ordenanza de Trazado, siendo esta PB+3PA permitiéndose el bajocubierta para uso de vivienda vinculado a la última planta, con una altura de cornisa no superior a 12m. / Erreforma burutzean, profila trazaketen Ordenantzara egokitu beharko da, BO + 3O izanik. Estalkipeko oina baimenduko da baldin eta bere erabilera egoitzarena den eta azken oinera lotuta dagoen, erlaitzaren altuera 12m baino txikiagoa izanik.

UNIDAD EDIFICATORIA	ERAIKUNTZA UNITATEA
D29	
REFERENCIA CATASTRAL	KATASTROKO ERREFERENTZIA
7148816	
DIRECCION POSTAL	POSTA HELBIDEA
C/ LARRETXIPI nº 11	
Lorenzo Goloechea Arquitecto	PLAN ESPECIAL DE REHABILITACION DE LA PARTE VIEJA DE IRUN ORDENANZAS PARTICULARES DE LAS U.E.
Gorka Arregi Arquitecto	IRUNGO ALDE ZAHARRA BIRGAITZEKO PLAN BEREZIA E.U.ko ORDENANTZA PARTIKULARRAK
Mayo 2008 ko Maiatza	APROBACION INICIAL LEHEN ONESPENA
	UR & MA IRUNVI