

E: 1/250

ELEMENTOS FUERA DE ORDENACION Y PARCELA ANTOLAKUNTZAZ KANPOKO ELEMENTUAK ETA LUR ZATIA



E: 1/300

ORDENANZAS DE TRAZADO. ALINEACIONES TRAZAKETEN ORDENANTZAK. LERROKADURAK

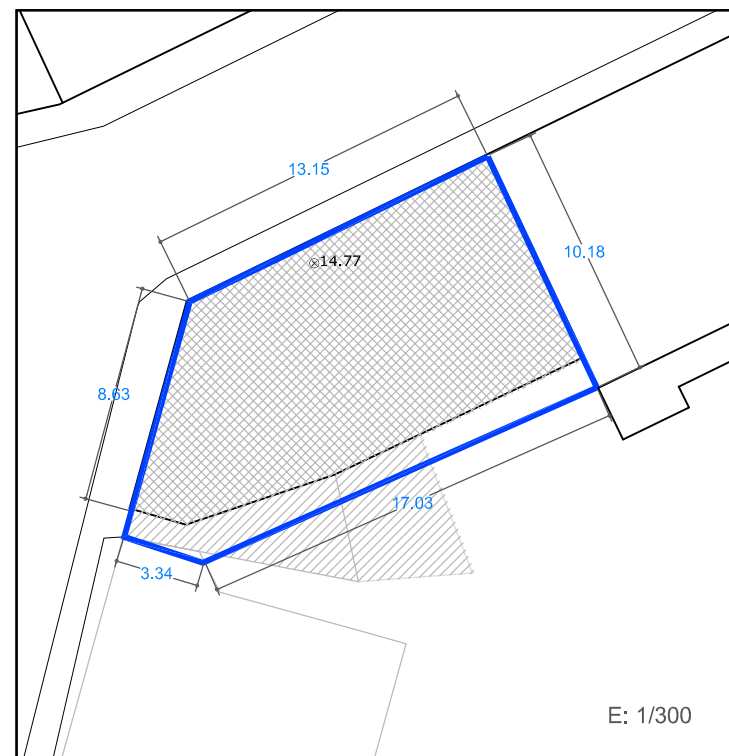

E: 1/300

SUPERFICIE CONSTRUIDA MAXIMA PERMITIDA BAIMENDUTAKO GEHIENAZO ERAIKITAKO AZALERA

182 m <sup>2</sup>	EN PLANTA BAJA BEHEKO OINEAN	627 m <sup>2</sup>	EN PLANTAS ALTAS Y PBC GOIKO OINETAN ETA EON	809 m <sup>2</sup>	EN TOTAL GUZTIRA
--------------------	------------------------------	--------------------	--	--------------------	------------------

LEYENDA / LEIENDA

	LIMITE PARCELA LURSAILAREN MUGA		OCUPACION ACTUAL DE PLANTA BAJA EGUNGO BEHEKO OINEKO OKUPAZIOA		OCUPACION ACTUAL DE PLANTA ALTA EGUNGO OINEKO OKUPAZIOA
	ELEMENTOS FUERA DE ORDENACION ANTOLAKUNTZAZ KANPOKO ELEMENTUAK		ALINEACIONES MÁXIMAS PERMITIDAS Y RASANTES BAIMENDUTAKO GEHIENAZO LERROKADURAK ETA ALTUERAK		ALINEACIONES MÁXIMAS PERMITIDAS EN PLANTA ALTA GOI OINAREN BAIMENDUTAKO GEHIENAZO LERROKADURAK
	ANEJO FUERA DE ORDENACION ANTOLAKUNTZAZ KANPOKO ERANSKINA		ALTURAS DE CORNISA MÁXIMAS PERMITIDAS BAIMENDUTAKO GEHIENAZO ERANTZAK		ALTURAS DE CORNISA MÁXIMAS PERMITIDAS BAIMENDUTAKO GEHIENAZO ERLAITZEN ALTUERAK
	ANEJO A ADECUAR URBANISTICAMENTE HIRIGINTZA ARLOAN EGOKITU BEHARREKO ERANSKINA		ALTURAS DE CORNISA MÁXIMAS PERMITIDAS BAIMENDUTAKO GEHIENAZO ERLAITZEN ALTUERAK		ALTURAS DE CORNISA MÁXIMAS PERMITIDAS BAIMENDUTAKO GEHIENAZO ERLAITZEN ALTUERAK
	ANEJOS CONSOLIDADOS ERANSKIN BATERATIAK		ALTURAS DE CORNISA MÁXIMAS PERMITIDAS BAIMENDUTAKO GEHIENAZO ERLAITZEN ALTUERAK		ALTURAS DE CORNISA MÁXIMAS PERMITIDAS BAIMENDUTAKO GEHIENAZO ERLAITZEN ALTUERAK

\*ALINEACIONES MÁXIMAS PERMITIDAS EN PLANTA BAJA COINCIDENTES CON EL LIMITE DE PARCELA BEHE OINAREN BAIMENDUTAKO GEHIENAZO LERROKADURAK LURSAILAREN MUGAREKIN BAT ETORTZEN DA

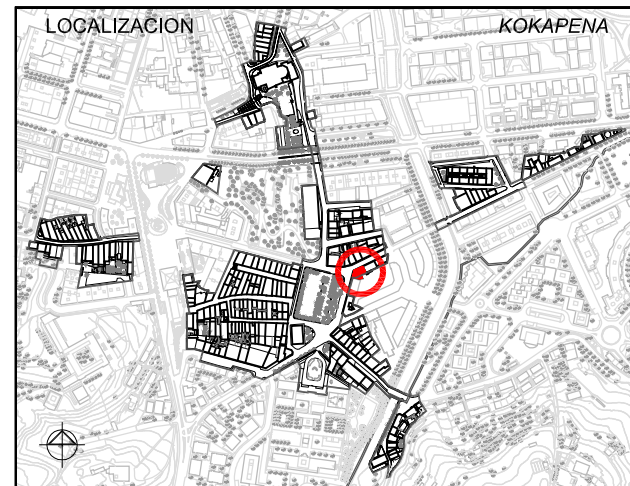

1. ESTUDIO SOCIOURBANISTICO / GIZAHIRIGINTZAKO IKERKETA

SUPERFICIE DE PARCELA APROX. / LURSAILAREN AZALERA (m <sup>2</sup> )	182.00 m <sup>2</sup>
ESTADO EDIFICACION / ERAIKINAREN EGOERA	BUENO/ONA
EDAD EDIFICACION / ERAIKINAREN ADINA	ANTERIOR A 1950 / 1950 BAINO LEHENAGOKOIA
INTERES ARQUITECTONICO / INTERES ARKITEKONIKOIA	CONJUNTO URBANO / HIRI MULTZOA
GRADO DE HABITABILIDAD / BIZIEGOKITASUN MAILA	Cumple / Betetzen du
ILUMINACION Y VENTILACION / ILUMINAZIOA ETA AIREZTAPENA	Cumple / Betetzen du
INSTALACIONES Y SERVICIOS / INSTALAZIOAK ETA ZERBITZUAK	Cumple / Betetzen du
Nº DE PLANTAS / OIN KOPURUA	1 P. SOTANO BEHEKO OINA, 1 SEMISOTANO ERDISOTAO, 1 P. BAJA BEHEKO OINA, 2 P. TIPO OIN MOTA, 1 BAJO CUBIERTA ESTALKIPEKOA
Nº DE VIVIENDAS EXISTENTES / DAUDEN ETXEBIZITZA KOPURUA	5
TITULARIDAD / JABETASUNA	PUBLICA / PUBLIKOIA, PRIVADA / PRIBATUA
ACABADO FACHADA / FATXADAREN AKABERA	PIEDRA HARRIA, CERAMICO ZERAMIKOA, CONTINUO JARRAIA, MIXTO MIXTOA
MATERIAL ESTRUCTURA / EGITURAREN MATERIALEA	MADERA / EGURRA, HORMIGON / HORMIGOIA
MATERIAL BARANDILLA / ESKUDELAREN MATERIALEA	MADERA / EGURRA, METALICO / METALIKOIA, MURO / HORMA, CIERRE / ITXITURA
CIERRE DE VENTANAS / LEIHOEN ITXITURA	CONTRAVENTANAS / KONTRALEIHOAK, PERSIANAS / PERTSIANAK
CARPINTERIA DE VENTANAS / LEIHOEN AROTZIA	METALICO / METALIKOIA, MADERA / EGURRA, PVC
CONDICIONES DE ACCESIBILIDAD / IRITSGARRITASUN BALDINTAK	
A PORTAL ATARIRA	CUMPLE / BETETZEN DU, NO CUMPLE EZ DU BETETZEN, SUBSANABLE / KONPONTZEKO, NO SUBSANABLE / KONPONBIDERIK GABE
A VIVIENDA (ASCENSOR) ETXEBIZITZETARA (IGOGAILUA)	CUMPLE / BETETZEN DU, NO CUMPLE EZ DU BETETZEN, SUBSANABLE / KONPONTZEKO, NO SUBSANABLE / KONPONBIDERIK GABE
OBSERVACIONES / OHARPENAK	Una vivienda en PBC / Etxebizitza bat EOn



2. CATALOGACION DE LOS EDIFICIOS / ERAIKUNTZAEN KATALOGAZIOA

<input type="checkbox"/>	EDIFICIOS CON INTERES GLOBAL ERABATEKO INTERESA DUEN ERAIKUNTZA	<input type="checkbox"/>	GRADO DE INTERES PARCIAL INTERES PARTZIALEKO MAILA	<input checked="" type="checkbox"/>	EDIFICIO SIN INTERES INTERESIK GABEKO ERAIKUNTZA	<input type="checkbox"/>	ALTERACIONES DEGRADANTES ALDATZE DEGRADATZAILAIA
--------------------------	---	--------------------------	--	-------------------------------------	--	--------------------------	--

3. SISTEMA DE ACTUACIÓN / JARDUKETA SISTEMA

<input type="checkbox"/>	ACTUACION AISLADA JARDUKETA ISOLATUA	<input checked="" type="checkbox"/>	ACTUACION DE DOTACION ZUZKIDURA JARDUKETA	<input type="checkbox"/>	ACTUACION INTEGRADA INTEGRATUTAKO JARDUKETA	<input type="checkbox"/>	ACT. DE EJEC. DE DOT. PUBLICAS ZUZK. PUBLIKOEN EJEKUTZIO JARDUKETA
--------------------------	--------------------------------------	-------------------------------------	---	--------------------------	---	--------------------------	--

4. INTERVENCIONES CONSTRUCTIVAS PERMITIDAS / BAIMENDUTAKO ERAIKUNTZA ARLOKO INTERBENTZIOAK

NUEVA PLANTA / OIN BERRIA (ART. 2.8.04)	NUEVA EDIFICACION / ERAIKUNTZA BERRIA		
	SUSTITUCION CON DEMOLICION TOTAL / ORDEZKAPENA ERAISPENAREKIN		
I.C. CON AMPLIACION / EE HAUNDIKETAREKIN (ART. 2.8.07)			
I.C. SIN AMPLIACION / EE HAUNDIKETARIK GABE (ART. 2.8.06)	REEDIFICACION / BERRERAIKUNTZA		
	REFORMA / ERREFORMA		
	RESTAURACION / ZAHARBERRITZEA	RESTAURACION CIENTIFICA / ZAHARBERRIKUNTZA ZIENTIFIKOIA	
		RESTAURACION CONSERVADORA / ZAHARBERRIKUNTZA KONTSERBAKORRA	A, B, C
	CONSERVACION / KONTSERBAZIOA	CONSERVACION Y ORNATO / KONTSERBAZIOA ETA APAINGARRIAK	
		CONSOLIDACION / FINKAPENA	

5. ELEMENTOS A CONSERVAR E INADECUADOS / KONTSERBATZEKO ELEMENTUAK ETA DESEGOKIAK

ELEMENTOS A CONSERVAR / KONTSERBATZEKO ELEMENTUAK No se establecen / Ez dira finkatzen	ELEMENTOS INADECUADOS / ELEMENTU DESEGOKIAK Añadidos en fachada trasera y en cubierta / Atzeko fatxada eta estalkio eranskinak // Ubicación de huecos en dicha fachada / Atzeko fatxadako hutsuneen kokapena // Tratamiento de fachada principal en PB / BOko fatxada nagusiko tratamendua // Rótulos / Errotuluak
---	---

6. CALIFICACION PORMENORIZADA Y USOS / KALIFIKAZIO XEHATUA ETA ERABILPENAK

Residencial antiguo / Antigoaleko egoitzaldeia	ver capítulo correspondiente de ordenanzas del PERCH ikusi dagokion atala AZBPB ko ordenantzetan
--	--

7. OBSERVACIONES / OHARPENAK

Se consolida el frente de fachada existente aún siendo mayor de lo permitido. En caso de sustitución se ajustará el perfil a la Ordenanza de Trazado, siendo esta PB+3PA permitiéndose el bajocubierta para uso de vivienda vinculado a la última planta, con una altura de cornisa no superior a 12m. El nuevo edificio se tratará como dos cuerpos de edificación diferenciados que se tratarán como edificios independientes a efectos de determinación de perfil, altura de la edificación y de la configuración de la cubierta. Algunos anejos traseros y construcciones auxiliares de parcela quedan fuera del límite del PE. La parcela y anejos están afectadas por el planeamiento contiguo. / Dagoen fatxada frontea bateratzen da nahiz eta baimentzen dena baino haundiagoa izan. Ordezkapenaren kasuan profila trazaketan Ordenantzara egokitu beharko da, BO + 3O izanik. Estalkipeko oina baimenduko da baldin eta bere erabilera egoitzarena den eta azken oinera lotuta dagoen, erlaitzaren altuera 12m baino txikiagoa izanik. Eraikuntza berria bi eraikuntza ezberdin bezala tratatuko da; profila, eraikuntza altuera eta estalkiaren konfiguraziorako bi eraikuntza independente izango dira. Atzeko eranskinak eta lur sailaren zenbait eraikuntza Plan Bereziko mugetatik kanpo geratzen dira. Lur saila eta eranskinak ondoko planeamenduetatik baldintzatuta dago.

UNIDAD EDIFICATORIA ERAIKUNTZA UNITATEA

**E1**

REFERENCIA CATASTRAL KATASTROKO ERREFERENTZIA

**5548CA1 5548C01**

DIRECCION POSTAL POSTA HELBIDEA

**C/ Pelegrin de URANZU nº2**

Lorenzo Goloochea Arquitecto

Gorka Arregi Arquitecto

Mayo 2008 ko Maiatza

PLAN ESPECIAL DE REHABILITACION DE LA PARTE VIEJA DE IRUN ORDENANZAS PARTICULARES DE LAS U.E.

IRUNGO ALDE ZAHARRA BIRGAITZEKO PLAN BEREZIA

E.U. ko ORDENANTZA PARTIKULARRAK

APROBACION INICIAL LEHEN ONESPENA

UR & MA IRUNVI

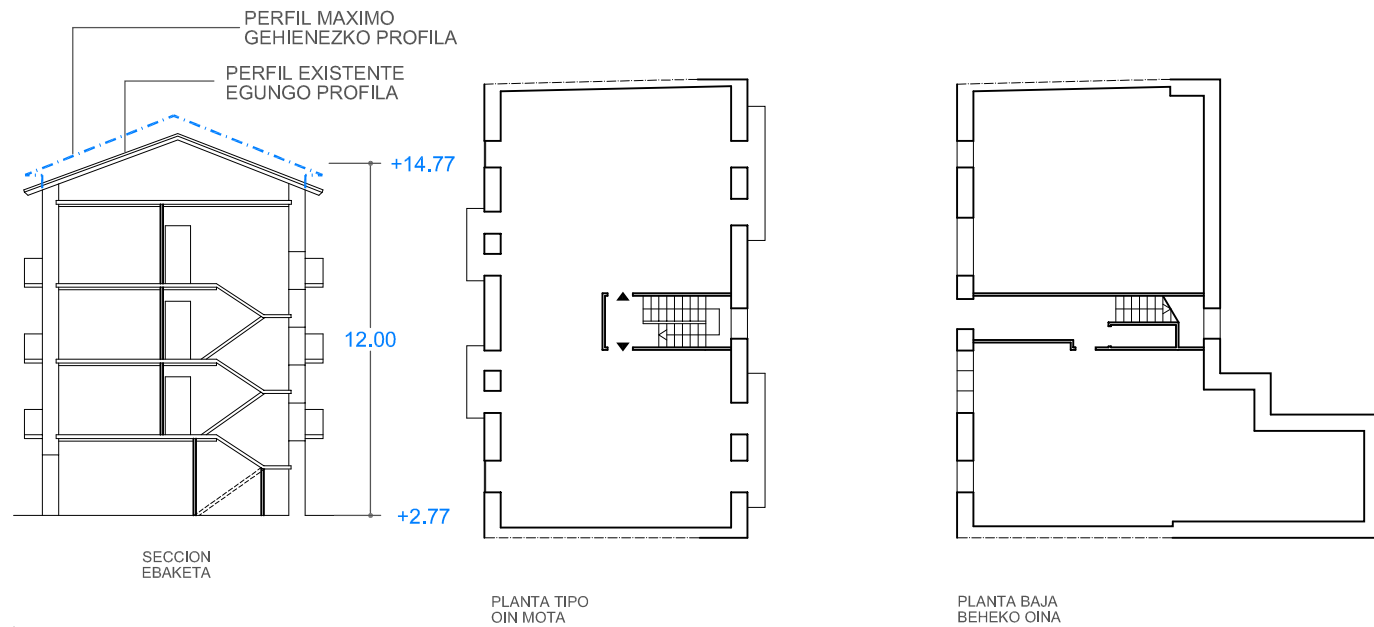

E: 1/300

ELEMENTOS FUERA DE ORDENACION Y PARCELA ANTOLAKUNTZAZ KANPOKO ELEMENTUAK ETA LUR ZATIA



E: 1/300

ORDENANZAS DE TRAZADO. ALINEACIONES TRAZAKETEN ORDENANTZAK. LERROKADURAK

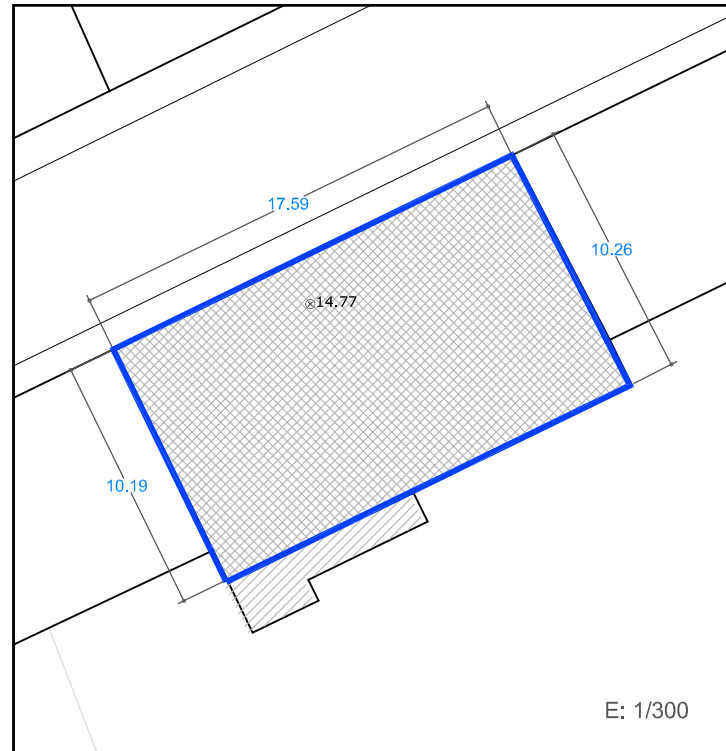

E: 1/300

SUPERFICIE CONSTRUIDA MAXIMA PERMITIDA BAIMENDUTAKO GEHIENEZKO ERAIKITAKO AZALERA

182 m <sup>2</sup>	EN PLANTA BAJA BEHEKO OINEAN	627 m <sup>2</sup>	EN PLANTAS ALTAS Y PBC GOIKO OINETAN ETA EON	809 m <sup>2</sup>	EN TOTAL GUZTIRA
--------------------	------------------------------	--------------------	--	--------------------	------------------

LEYENDA / LEIENDA

	LIMITE PARCELA LURSAILAREN MUGA		OCUPACION ACTUAL DE PLANTA BAJA EGUNGO BEHEKO OINEKO OKUPAZIOA		OCUPACION ACTUAL DE PLANTA ALTA EGUNGO OINEKO OKUPAZIOA
	ELEMENTOS FUERA DE ORDENACION ANTOLAKUNTZAZ KANPOKO ELEMENTUAK		ALINEACIONES MÁXIMAS PERMITIDAS Y RASANTES BAIMENDUTAKO GEHIENEZKO LERROKADURAK ETA ALTUERAK		ALTURAS DE CORNISA MÁXIMAS PERMITIDAS BAIMENDUTAKO GEHIENEZKO ERALAITZEN ALTUERAK
	ANEJO A ADECUAR URBANISTICAMENTE HIRIGINTZA ARLOAN EGOKITU BEHARREKO ERANSKINA		ALTURAS DE CORNISA MÁXIMAS PERMITIDAS BAIMENDUTAKO GEHIENEZKO ERALAITZEN ALTUERAK		
	ANEJOS CONSOLIDADOS ERANSKIN BATERATUAK				

\*ALINEACIONES MÁXIMAS PERMITIDAS EN PLANTA BAJA COINCIDENTES CON EL LIMITE DE PARCELA BEHE OINAREN BAIMENDUTAKO GEHIENEZKO LERROKADURAK LURSAILAREN MUGAREKIN BAT ETORTZEN DA

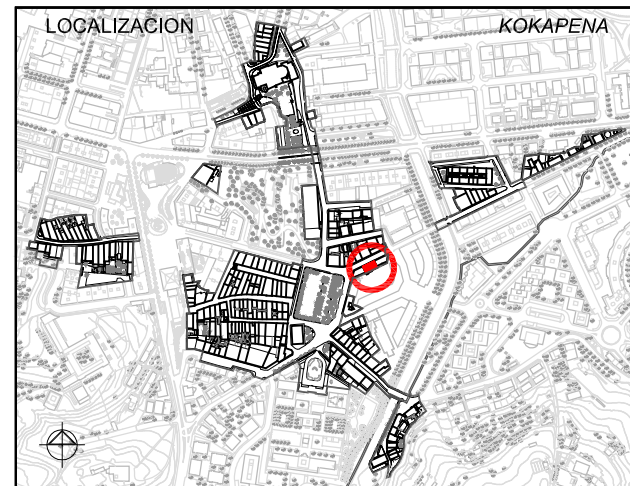

1. ESTUDIO SOCIOURBANISTICO / GIZAHIRIGINTZAKO IKERKETA

SUPERFICIE DE PARCELA APROX. / LURSAILAREN AZALERA (m2)	182.00 m <sup>2</sup>		
ESTADO EDIFICACION / ERAIKINAREN EGOERA	MAL ESTADO GENERAL / EGOERA TXAR OROKORRA		
EDAD EDIFICACION / ERAIKINAREN ADINA	ANTERIOR A 1950 / 1950 BAINO LEHENAGOKOIA		
INTERES ARQUITECTONICO / INTERES ARKITEKONIKOIA	CONJUNTO URBANO / HIRI MULTZOA		
GRADO DE HABITABILIDAD / BIZIEGOKITASUN MAILA	No cumple / Ez du betetzen		
ILUMINACION Y VENTILACION / ILUMINAZIOA ETA AIREZTAPENA	No cumple / Ez du betetzen		
INSTALACIONES Y SERVICIOS / INSTALAZIOAK ETA ZERBITZUAK	No cumple / Ez du betetzen		
Nº DE PLANTAS / OIN KOPURUA	<input type="checkbox"/> P. SOTANO SOTOA <input type="checkbox"/> SEMISOTANO ERDISOTOA <input checked="" type="checkbox"/> 1 P. BAJA BEHEKO OINA <input checked="" type="checkbox"/> 3 P. TIPO OIN MOTA <input type="checkbox"/> BAJO CUBIERTA ESTALKIKEKOIA		
Nº DE VIVIENDAS EXISTENTES / DAUDEN ETXEBIZITZA KOPURUA	6		
TITULARIDAD / JABETASUNA	<input type="checkbox"/> PUBLICA / PUBLIKOIA <input checked="" type="checkbox"/> PRIVADA / PRIBATUA		
ACABADO FACHADA / FATXADAREN AKABERA	<input type="checkbox"/> PIEDRA HARRIA <input type="checkbox"/> CERAMICO ZERAMIKOIA <input checked="" type="checkbox"/> CONTINUO JARRAIA <input type="checkbox"/> MIXTO MIXTOA		
MATERIAL ESTRUCTURA / EGITURAREN MATERIALEA	<input checked="" type="checkbox"/> MADERA / EGURRA	<input type="checkbox"/> HORMIGON / HORMIGOIA	
MATERIAL BARANDILLA / ESKUDELAREN MATERIALEA	<input type="checkbox"/> MADERA / EGURRA <input checked="" type="checkbox"/> METALICO / METALIKOIA <input type="checkbox"/> MURO / HORMA <input type="checkbox"/> CIERRE / ITXITURA		
CIERRE DE VENTANAS / LEIHOEN ITXITURA	<input checked="" type="checkbox"/> CONTRAVENTANAS / KONTRALEIHOAK	<input type="checkbox"/> PERSIANAS / PERTSIANAK	
CARPINTERIA DE VENTANAS / LEIHOEN AROTZIA	<input type="checkbox"/> METALICO / METALIKOIA <input checked="" type="checkbox"/> MADERA / EGURRA <input type="checkbox"/> PVC		
CONDICIONES DE ACCESIBILIDAD / IRITSGARRITASUN BALDINTAK			
A PORTAL ATARIRA	<input checked="" type="checkbox"/> CUMPLE / BETETZEN DU <input type="checkbox"/> NO CUMPLE EZ DU BETETZEN	<input checked="" type="checkbox"/> A VIVIENDA (ASCENSOR) ETXEBIZITZETARA (IGOGAILUA) <input type="checkbox"/> NO CUMPLE EZ DU BETETZEN	<input type="checkbox"/> SUBSANABLE / KONPONTZEKO <input type="checkbox"/> NO SUBSANABLE / KONPONBIDERIK GABE
OBSERVACIONES / OHARPENAK			

2. CATALOGACION DE LOS EDIFICIOS / ERAIKUNTZAEN KATALOGAZIOA

<input type="checkbox"/> EDIFICIOS CON INTERES GLOBAL ERABATEKO INTERESA DUEN ERAIKUNTZA	<input type="checkbox"/> GRADO DE INTERES PARCIAL INTERES PARTZIALEKO MAILA	<input checked="" type="checkbox"/> EDIFICIO SIN INTERES INTERESIK GABEKO ERAIKUNTZA	<input type="checkbox"/> ALTERACIONES DEGRADANTES ALDATZE DEGRADATZAILAIA
--	---	--	---

3. SISTEMA DE ACTUACIÓN / JARDUKETA SISTEMA

<input checked="" type="checkbox"/> ACTUACION AISLADA JARDUKETA ISOLATUA	<input type="checkbox"/> ACTUACION DE DOTACION ZUKIDURA JARDUKETA	<input type="checkbox"/> ACTUACION INTEGRADA INTEGRATUTAKO JARDUKETA	<input type="checkbox"/> ACT. DE EJEC. DE DOT. PUBLICAS ZUZK. PUBLIKOEN EJEKUZIO JARDUKETA
--	---	--	--

4. INTERVENCIONES CONSTRUCTIVAS PERMITIDAS / BAIMENDUTAKO ERAIKUNTZA ARLOKO INTERBENTZIOAK

NUEVA PLANTA / OIN BERRIA (ART. 2.8.04)	NUEVA EDIFICACION / ERAIKUNTZA BERRIA	
	SUSTITUCION CON DEMOLICION TOTAL / ORDEZKAPENA ERAISPENAREKIN	<input checked="" type="checkbox"/>
I.C. CON AMPLIACION / EE HAUNDIKETAREKIN (ART. 2.8.07)		
I.C. SIN AMPLIACION / EE HAUNDIKETARIK GABE (ART. 2.8.06)	REEDIFICACION / BERRERAIKUNTZA	<input checked="" type="checkbox"/>
	REFORMA / ERREFORMA	<input checked="" type="checkbox"/>
	RESTAURACION / ZAHARBERRITZEA	<input type="checkbox"/> RESTAURACION CIENTIFICA / ZAHARBERRIKUNTZA ZIENTIFIKOIA <input type="checkbox"/> RESTAURACION CONSERVADORA / ZAHARBERRIKUNTZA KONTSERBAKORRA
	CONSERVACION / KONTSERBAZIOA	<input type="checkbox"/> CONSERVACION Y ORNATO / KONTSERBAZIOA ETA APAINGARRIAK <input type="checkbox"/> CONSOLIDACION / FINKAPENA

5. ELEMENTOS A CONSERVAR E INADECUADOS / KONTSERBATZEKO ELEMENTUAK ETA DESEGOKIAK

ELEMENTOS A CONSERVAR / KONTSERBATZEKO ELEMENTUAK No se establecen / Ez dira finkatzen	ELEMENTOS INADECUADOS / ELEMENTU DESEGOKIAK Rótulos de fachada / Fatxadako erotuluak
---	---

6. CALIFICACION PORMENORIZADA Y USOS / KALIFIKAZIO XEHATUA ETA ERABILPENAK

Residencial antiguo / Antigoaleko egoitzaldeia	ver capítulo correspondiente de ordenanzas del PERCH ikusi dagokion atala AZBPB ko ordenantzetan
--	--

7. OBSERVACIONES / OHARPENAK

Se consolida el frente de fachada existente aún siendo mayor de lo permitido. En caso de sustitución se ajustará el perfil a la Ordenanza de Trazado, siendo esta PB+3PA permitiéndose el bajocubierta para uso de vivienda vinculado a la última planta, con una altura de cornisa no superior a 12m. El nuevo edificio se tratará como dos cuerpos de edificación diferenciados que se tratarán como edificios independientes a efectos de determinación de perfil, altura de la edificación y de la configuración de la cubierta. Algunos anejos traseros y construcciones auxiliares de parcela quedan fuera del límite del PE. La parcela y anejos están afectadas por el planeamiento contiguo. / Dagoen fatxada fronteia bateratzen da nahiz eta baimentzen dena baino haundiagoa izan. Ordezkapenaren kasuan profila trazaketan Ordenantzara egokitu beharko da. BO + 3O izanik. Estalkikepo oina baimenduko da baldin eta bere erabilera egoitzarena den eta azken oinera lotuta dagoen, erlaitzaren altuera 12m baino txikiagoa izanik. Eraikuntza berria bi eraikuntza ezberdin bezala tratatuko da; profila, eraikuntza altuera eta estalkiaren konfiguraziorako bi eraikuntza independente izango dira. Atzeko eranskinak eta lur sailaren zenbait eraikuntza Plan Bereziko mugetatik kanpo geratzen dira. Lur saila eta eranskinak ondoko planeamenduetatik baldintzatuta dago.

UNIDAD EDIFICATORIA	ERAIKUNTZA UNITATEA
<b>E2</b>	
REFERENCIA CATASTRAL	KATASTROKO ERREFERENTZIA
<b>5548C02</b>	
DIRECCION POSTAL	POSTA HELBIDEA
<b>C/Peegrin de URANZU nº4</b>	
Lorenzo Golocoechea Arquitecto	PLAN ESPECIAL DE REHABILITACION DE LA PARTE VIEJA DE IRUN ORDENANZAS PARTICULARES DE LAS U.E.
Gorka Arregi Arquitecto	IRUNGO ALDE ZAHARRA BIRGAITZEKO PLAN BEREZIA E.U.ko ORDENANTZA PARTIKULARRAK
Mayo 2008 ko Maiatza	APROBACION INICIAL LEHEN ONESPENA
	UR & MA IRUNVI

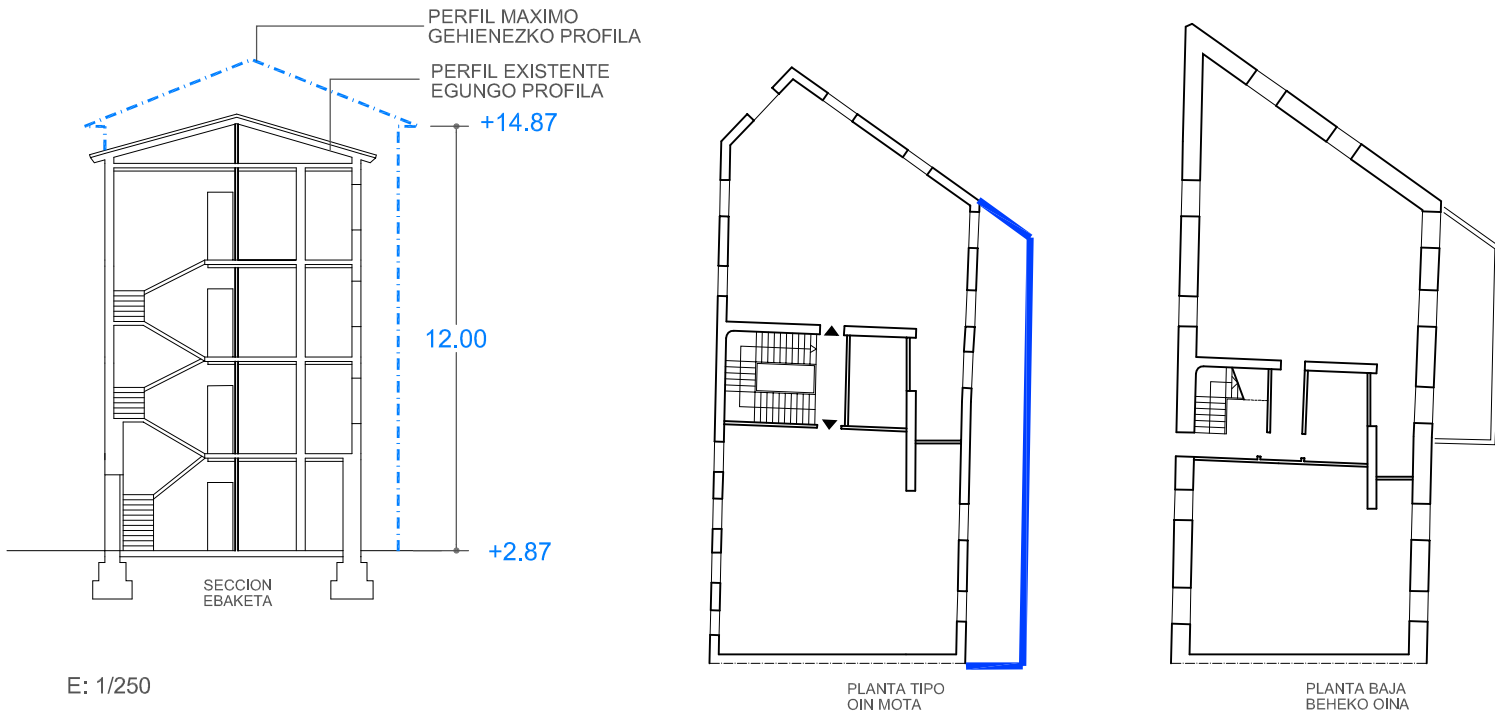

E: 1/250

ELEMENTOS FUERA DE ORDENACION Y PARCELA ANTOLAKUNTZAZ KANPOKO ELEMENTUAK ETA LUR ZATIA



E: 1/300

ORDENANZAS DE TRAZADO. ALINEACIONES TRAZAKETEN ORDENANTZAK. LERROKADURAK

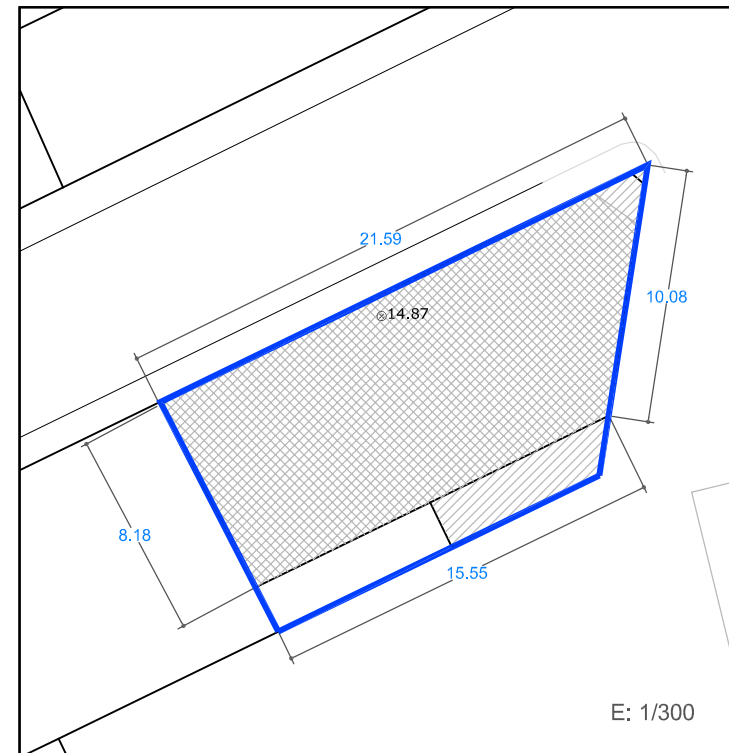

E: 1/300

SUPERFICIE CONSTRUIDA MAXIMA PERMITIDA BAIMENDUTAKO GEHIENEZKO ERAIKITAKO AZALERA

183 m <sup>2</sup>	EN PLANTA BAJA BEHEKO OINEAN	627 m <sup>2</sup>	EN PLANTAS ALTAS Y PBC GOIKO OINETAN ETA EON	810 m <sup>2</sup>	EN TOTAL GUZTIRA
--------------------	------------------------------	--------------------	--	--------------------	------------------

LEYENDA / LEIENDA

	LIMITE PARCELA LURSAILAREN MUGA		OCUPACION ACTUAL DE PLANTA BAJA EGUNGO BEHEKO OINEKO OKUPAZIOA		OCUPACION ACTUAL DE PLANTA ALTA EGUNGO OINEKO OKUPAZIOA
	ELEMENTOS FUERA DE ORDENACION ANTOLAKUNTZAZ KANPOKO ELEMENTUAK		ALINEACIONES MÁXIMAS PERMITIDAS Y RASANTES BAIMENDUTAKO GEHIENEZKO LERROKADURAK ETA ALTUERAK		ALINEACIONES MÁXIMAS PERMITIDAS EN PLANTA ALTA GOI OINAREN BAIMENDUTAKO GEHIENEZKO LERROKADURAK
	ANEJO FUERA DE ORDENACION ANTOLAKUNTZAZ KANPOKO ERANSKINA		ALTURAS DE CORNISA MÁXIMAS PERMITIDAS BAIMENDUTAKO GEHIENEZKO ERLAITZEN ALTUERAK		ALTURAS DE CORNISA MÁXIMAS PERMITIDAS BAIMENDUTAKO GEHIENEZKO ERLAITZEN ALTUERAK
	ANEJO A ADECUAR URBANISTICAMENTE HIRIGINTZA ARLOAN EGOKITU BEHARREKO ERANSKINA		ALTURAS DE CORNISA MÁXIMAS PERMITIDAS BAIMENDUTAKO GEHIENEZKO ERLAITZEN ALTUERAK		
	ANEJOS CONSOLIDADOS ERANSKIN BATERATIAK				

\*ALINEACIONES MÁXIMAS PERMITIDAS EN PLANTA BAJA COINCIDENTES CON EL LIMITE DE PARCELA BEHE OINAREN BAIMENDUTAKO GEHIENEZKO LERROKADURAK LURSAILAREN MUGAREKIN BAT ETORTZEN DA

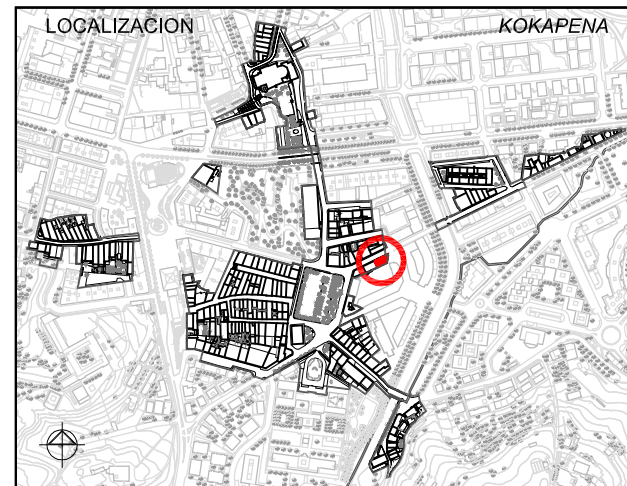

1. ESTUDIO SOCIOURBANISTICO / GIZAHIRIGINTZAKO IKERKETA

SUPERFICIE DE PARCELA APROX. / LURSAILAREN AZALERA (m <sup>2</sup> )	183.00 m <sup>2</sup>			
ESTADO EDIFICACION / ERAIKINAREN EGOERA	BUENO/ONA			
EDAD EDIFICACION / ERAIKINAREN ADINA	ANTERIOR A 1950 / 1950 BAINO LEHENAGOKOIA			
INTERES ARQUITECTONICO / INTERES ARKITEKONIKOIA	CONJUNTO URBANO / HIRI MULTZOA			
GRADO DE HABITABILIDAD / BIZIEGOKITASUN MAILA	Cumple / Betetzen du			
ILUMINACION Y VENTILACION / ILUMINAZIOA ETA AIREZTAPENA	Cumple / Betetzen du			
INSTALACIONES Y SERVICIOS / INSTALAZIOAK ETA ZERBITZUAK	Cumple / Betetzen du			
Nº DE PLANTAS / OIN KOPURUA	6			
<input type="checkbox"/> P. SOTANO SOTOA	<input type="checkbox"/> SEMISOTANO ERDISOTOA	<input checked="" type="checkbox"/> 1 P. BAJA BEHEKO OINA	<input checked="" type="checkbox"/> 3 P. TIPO OIN MOTA	<input type="checkbox"/> BAJO CUBIERTA ESTALKIBEKOIA
TITULARIDAD / JABETASUNA	PUBLICA / PUBLIKOIA	<input checked="" type="checkbox"/> PRIVADA / PRIBATUA		
ACABADO FACHADA / FATXADAREN AKABERA	PIEDRA HARRIA	CERAMICO ZERAMIKOIA	<input checked="" type="checkbox"/> CONTINUO JARRAIA	<input type="checkbox"/> MIXTO MIXTOIA
MATERIAL ESTRUCTURA / EGITURAREN MATERIALEA	<input checked="" type="checkbox"/> MADERA / EGURRA	<input type="checkbox"/> HORMIGON / HORMIGOIA		
MATERIAL BARANDILLA / ESKUDELAREN MATERIALEA	MADERA / EGURRA	<input checked="" type="checkbox"/> METALICO / METALIKOIA	MURO / HORMA	<input type="checkbox"/> CIERRE / ITXITURA
CIERRE DE VENTANAS / LEIHOEN ITXITURA	<input checked="" type="checkbox"/> CONTRAVENTANAS / KONTRALEIHOAK	<input checked="" type="checkbox"/> PERSIANAS / PERTSIANAK		
CARPINTERIA DE VENTANAS / LEIHOEN AROTZIA	<input checked="" type="checkbox"/> METALICO / METALIKOIA	<input checked="" type="checkbox"/> MADERA / EGURRA	<input type="checkbox"/> PVC	
CONDICIONES DE ACCESIBILIDAD / IRITSGARRITASUN BALDINTAK				
A PORTAL ATARIRA	CUMPLE / BETETZEN DU	<input type="checkbox"/> NO CUMPLE EZ DU BETETZEN	SUBSANABLE / KONPONTZEKO	<input type="checkbox"/> NO SUBSANABLE / KONPONBIDERIK GABE
A VIVIENDA (ASCENSOR) ETXEBIZITZETARA (IGOGAILUA)	CUMPLE / BETETZEN DU	<input type="checkbox"/> NO CUMPLE EZ DU BETETZEN	SUBSANABLE / KONPONTZEKO	<input type="checkbox"/> NO SUBSANABLE / KONPONBIDERIK GABE
OBSERVACIONES / OHARPENAK				



2. CATALOGACION DE LOS EDIFICIOS / ERAIKUNTZAEN KATALOGAZIOA

<input type="checkbox"/> EDIFICIOS CON INTERES GLOBAL ERABATEKO INTERESA DUEN ERAIKUNTZA	<input type="checkbox"/> GRADO DE INTERES PARCIAL INTERES PARTZIALEKO MAILA	<input checked="" type="checkbox"/> EDIFICIO SIN INTERES INTERESIK GABEKO ERAIKUNTZA	<input type="checkbox"/> ALTERACIONES DEGRADANTES ALDATZE DEGRADATZAILAIA
--	---	--	---

3. SISTEMA DE ACTUACIÓN / JARDUKETA SISTEMA

<input type="checkbox"/> ACTUACION AISLADA JARDUKETA ISOLATUA	<input checked="" type="checkbox"/> ACTUACION DE DOTACION ZUKIDURA JARDUKETA	<input type="checkbox"/> ACTUACION INTEGRADA INTEGRATUTAKO JARDUKETA	<input type="checkbox"/> ACT. DE EJEC. DE DOT. PUBLICAS ZUZK. PUBLIKOEN EJEKUZIO JARDUKETA
---	--	--	--

4. INTERVENCIONES CONSTRUCTIVAS PERMITIDAS / BAIMENDUTAKO ERAIKUNTZA ARLOKO INTERBENTZIOAK

NUEVA PLANTA / OIN BERRIA (ART. 2.8.04)	NUEVA EDIFICACION / ERAIKUNTZA BERRIA	<input checked="" type="checkbox"/>
	SUSTITUCION CON DEMOLICION TOTAL / ORDEZKAPENA ERAISPENAREKIN	<input checked="" type="checkbox"/>
I.C. CON AMPLIACION / EE HAUNDIKETAREKIN (ART. 2.8.07)	REEDIFICACION / BERRERAIKUNTZA	<input checked="" type="checkbox"/>
	REFORMA / ERREFORMA	<input checked="" type="checkbox"/>
	RESTAURACION / ZAHARBERRITzea	<input checked="" type="checkbox"/>
	RESTAURACION CIENTIFICA / ZAHARBERRIKUNTZA ZIENTIFIKOIA	<input type="checkbox"/>
	RESTAURACION CONSERVADORA / ZAHARBERRIKUNTZA KONTSERBAKORRA	<input type="checkbox"/>
	CONSERVACION / KONTSERBAZIOA	<input checked="" type="checkbox"/>
	CONSERVACION Y ORNATO / KONTSERBAZIOA ETA APAINGARRIAK	<input type="checkbox"/>
	CONSOLIDACION / FINKAPENA	<input checked="" type="checkbox"/>

5. ELEMENTOS A CONSERVAR E INADECUADOS / KONTSERBATZEKO ELEMENTUAK ETA DESEGOKIAK

ELEMENTOS A CONSERVAR / KONTSERBATZEKO ELEMENTUAK No se establecen / Ez dira finkatzen	ELEMENTOS INADECUADOS / ELEMENTU DESEGOKIAK Huecos ventana de PB / Boko leiho hutsuneak // Persianas, toldos y tendedores en fachada trasera / Atzeko fatxadako pertsianak, olanak eta esetokiak
---	---

6. CALIFICACION PORMENORIZADA Y USOS / KALIFIKAZIO XEHATUA ETA ERABILPENAK

Residencial antiguo / Antigoaleko egoitzaldeia	ver capitulo correspondiente de ordenanzas del PERCH ikusi dagokion atala AZBPP ko ordenantzetan
--	--

7. OBSERVACIONES / OHARPENAK

Se consolida el frente de fachada existente aún siendo mayor de lo permitido. En caso de sustitución se ajustará el perfil a la Ordenanza de Trazado, siendo esta PB+3PA permitiéndose el bajocubierta para uso de vivienda vinculado a la última planta, con una altura de cornisa no superior a 12m. El nuevo edificio se tratará como dos cuerpos de edificación diferenciados que se tratarán como edificios independientes a efectos de determinación de perfil, altura de la edificación y de la configuración de la cubierta. La parcela y anejos están afectadas por el planeamiento contiguo. / Dagoen fatxada frontea bateratzen da nahiz eta baimentzen dena baino haundiagoa izan. Ordezkapenaren kasuan profila trazaketan Ordenantzara egokitu beharko da, BO + 3O izanik. Estalkipeko oina baimenduko da baldin eta bere erabilera egokitzarena den eta azken oinera lotuta dagoen, erlaitzaren altuera 12m baino txikiagoa izanik. Eraikuntza berria bi eraikuntza ezberdin bezala tratatuko da; profila, eraikuntza altuera eta estalkiaren konfiguraziorako bi eraikuntza independente izango dira. Lur saila eta eranskinak ondoko planeamenduetatik baldintzatuta dago.

UNIDAD EDIFICATORIA	ERAIKUNTZA UNITATEA
<b>E3</b>	
REFERENCIA CATASTRAL	KATASTROKO ERREFERENTZIA
<b>5548C03</b>	
DIRECCION POSTAL	POSTA HELBIDEA
<b>C/ Pelegrin de URANZU n°6</b>	
Lorenzo Golocoechea Arquitecto	PLAN ESPECIAL DE REHABILITACION DE LA PARTE VIEJA DE IRUN ORDENANZAS PARTICULARES DE LAS U.E.
Gorka Arregi Arquitecto	IRUNGO ALDE ZAHARRA BIRGAITZEKO PLAN BEREZIA
Mayo 2008 ko Maiatza	E.U. ko ORDENANTZA PARTIKULARRAK
	APROBACION INICIAL
	LEHEN ONESPENA
	UR & MA IRUNVI

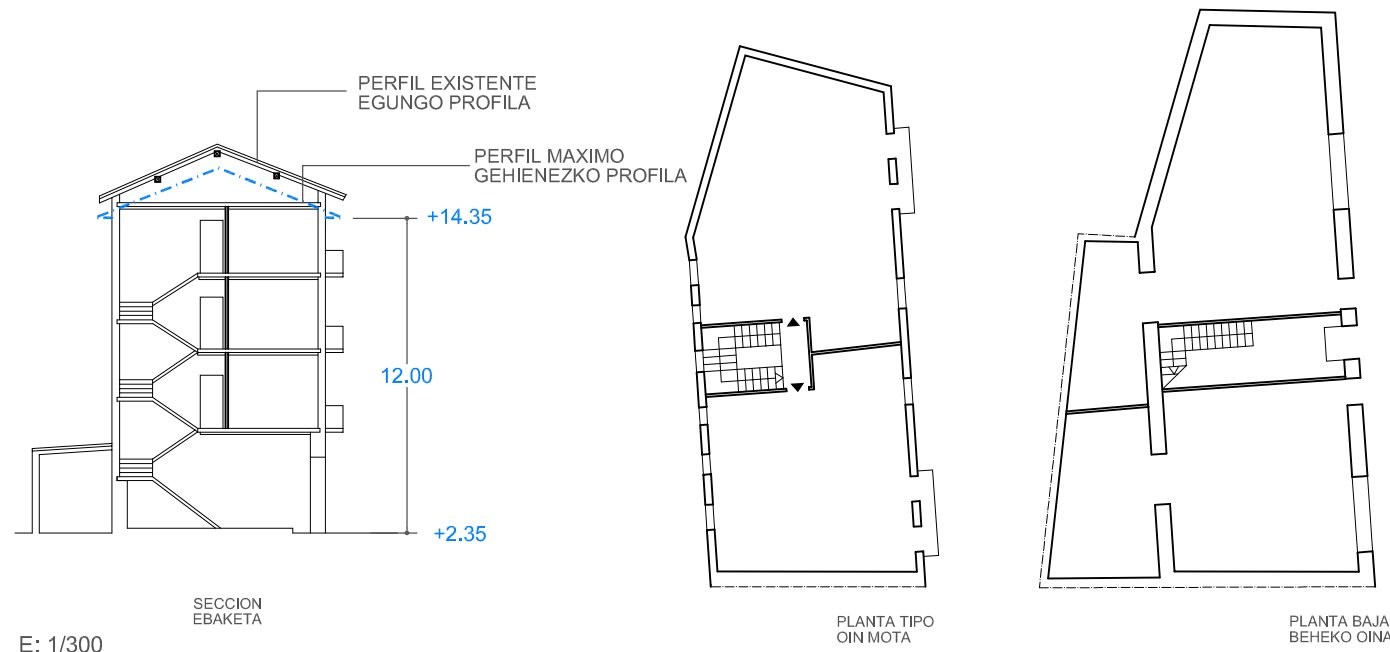

ELEMENTOS FUERA DE ORDENACION Y PARCELA ANTOLAKUNTZAZ KANPOKO ELEMENTUAK ETA LUR ZATIA

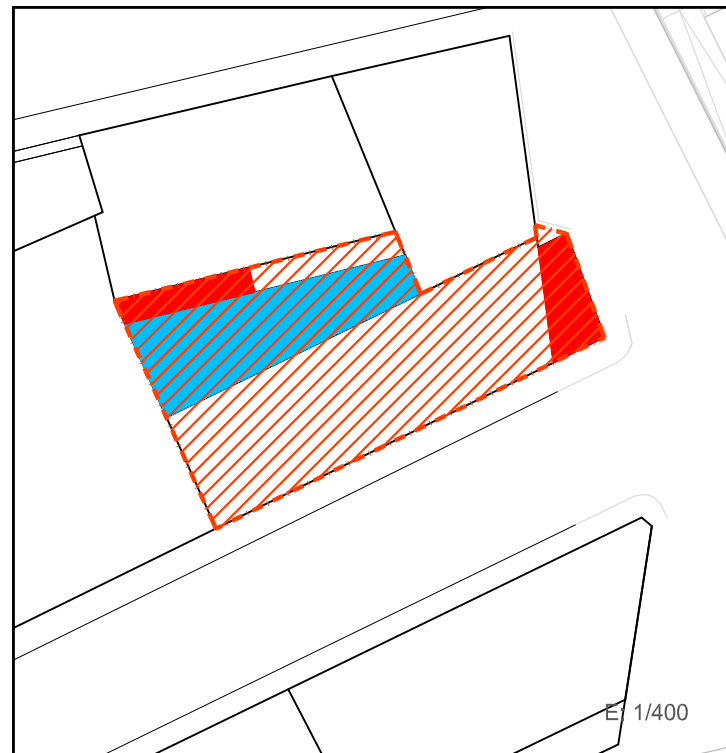

ORDENANZAS DE TRAZADO. ALINEACIONES TRAZAKETEN ORDENANTZAK. LERROKADURAK

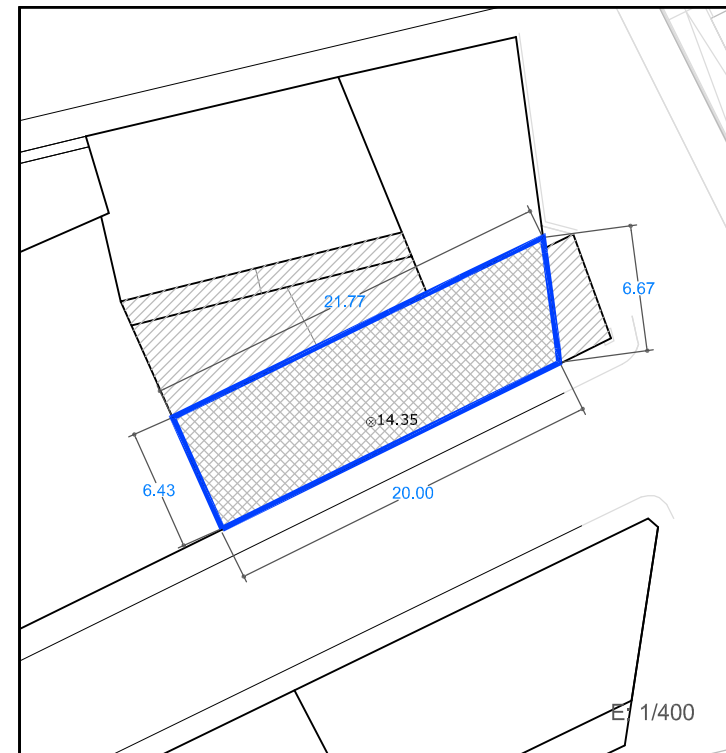

SUPERFICIE CONSTRUIDA MAXIMA PERMITIDA BAIMENDUTAKO GEHIENEZKO ERAIKITAKO AZALERA

233 m <sup>2</sup>	EN PLANTA BAJA BEHEKO OINEAN	417 m <sup>2</sup>	EN PLANTAS ALTAS Y PBC GOIKO OINETAN ETA EON	650 m <sup>2</sup>	EN TOTAL GUZTIRA
--------------------	------------------------------	--------------------	--	--------------------	------------------

LEYENDA / LEIENDA

	LIMITE PARCELA LURSAILAREN MUGA		OCUPACION ACTUAL DE PLANTA BAJA EGUNGO BEHEKO OINEKO OKUPAZIOA		OCUPACION ACTUAL DE PLANTA ALTA EGUNGO OINEKO OKUPAZIOA
	ELEMENTOS FUERA DE ORDENACION ANTOLAKUNTZAZ KANPOKO ELEMENTUAK		ALINEACIONES MÁXIMAS PERMITIDAS Y RASANTES BAIMENDUTAKO GEHIENEZKO LERROKADURAK ETA ALTUERAK		ALINEACIONES MÁXIMAS PERMITIDAS EN PLANTA ALTA GOI OINAREN BAIMENDUTAKO GEHIENEZKO LERROKADURAK
	ANEJO A ADECUAR URBANISTICAMENTE HIRIGINTZA ARLOAN EGOKITU BEHARREKO ERANSKINA		ALINEACIONES MÁXIMAS PERMITIDAS EN PLANTA ALTA GOI OINAREN BAIMENDUTAKO GEHIENEZKO LERROKADURAK		ALINEACIONES MÁXIMAS PERMITIDAS EN PLANTA ALTA GOI OINAREN BAIMENDUTAKO GEHIENEZKO LERROKADURAK
	ANEJOS CONSOLIDADOS ERANSKIN BATERATUAK		ALINEACIONES MÁXIMAS PERMITIDAS EN PLANTA ALTA GOI OINAREN BAIMENDUTAKO GEHIENEZKO LERROKADURAK		ALINEACIONES MÁXIMAS PERMITIDAS EN PLANTA ALTA GOI OINAREN BAIMENDUTAKO GEHIENEZKO LERROKADURAK

\*ALINEACIONES MÁXIMAS PERMITIDAS EN PLANTA BAJA COINCIDENTES CON EL LIMITE DE PARCELA BEHE OINAREN BAIMENDUTAKO GEHIENEZKO LERROKADURAK LURSAILAREN MUGAREKIN BAT ETORTZEN DA



1. ESTUDIO SOCIOURBANISTICO / GIZAHIRIGINTZAKO IKERKETA

SUPERFICIE DE PARCELA APROX. / LURSAILAREN AZALERA (m <sup>2</sup> )	233.00 m <sup>2</sup>
ESTADO EDIFICACION / ERAIKINAREN EGOERA	REGULAR/HALA-MODUZKOA
EDAD EDIFICACION / ERAIKINAREN ADINA	ANTERIOR A 1950 / 1950 BAINO LEHENAGOKOIA
INTERES ARQUITECTONICO / INTERES ARKITEKONIKOIA	CONJUNTO URBANO / HIRI MULTZOA
GRADO DE HABITABILIDAD / BIZIEGOKITASUN MAILA	No cumple / Ez du betetzen
ILUMINACION Y VENTILACION / ILUMINAZIOA ETA AIREZTAPENA	No cumple / Ez du betetzen
INSTALACIONES Y SERVICIOS / INSTALAZIOAK ETA ZERBITZUAK	No cumple / Ez du betetzen
Nº DE PLANTAS / OIN KOPURUA	3
P. SOTANO SOTOA	<input type="checkbox"/>
SEMISOTANO ERDISOTOA	<input type="checkbox"/>
P. BAJA BEHEKO OINA	<input checked="" type="checkbox"/>
P. TIPO OIN MOTA	3
BAJO CUBIERTA ESTALKIPEKOA	<input type="checkbox"/>
Nº DE VIVIENDAS EXISTENTES / DAUDEN ETXEBIZITZA KOPURUA	6
TITULARIDAD / JABETASUNA	PUBLICA / PUBLIKOIA <input type="checkbox"/> PRIVADA / PRIBATUA <input checked="" type="checkbox"/>
ACABADO FACHADA / FATXADAREN AKABERA	PIEDRA HARRIA <input type="checkbox"/> CERAMICO ZERAMIKOA <input type="checkbox"/> CONTINUO JARRAIA <input type="checkbox"/> MIXTO MIXTOA <input checked="" type="checkbox"/>
MATERIAL ESTRUCTURA / EGITURAREN MATERIALEA	MADERA / EGURRA <input checked="" type="checkbox"/> HORMIGON / HORMIGOIA <input type="checkbox"/>
MATERIAL BARANDILLA / ESKUDELAREN MATERIALEA	MADERA / EGURRA <input checked="" type="checkbox"/> METALICO / METALIKOIA <input type="checkbox"/> MURO / HORMA <input type="checkbox"/> CIERRE / ITXITURA <input type="checkbox"/>
CIERRE DE VENTANAS / LEIHOEN ITXITURA	CONTRAVENTANAS / KONTRALEIHOAK <input checked="" type="checkbox"/> PERSIANAS / PERTSIANAK <input type="checkbox"/>
CARPINTERIA DE VENTANAS / LEIHOEN AROTZIA	METALICO / METALIKOIA <input checked="" type="checkbox"/> MADERA / EGURRA <input type="checkbox"/> PVC <input type="checkbox"/>
CONDICIONES DE ACCESIBILIDAD / IRITSGARRITASUN BALDINTAK	
A PORTAL ATARIRA	CUMPLE / BETETZEN DU <input type="checkbox"/> NO CUMPLE EZ DU BETETZEN <input type="checkbox"/>
A VIVIENDA (ASCENSOR) ETXEBIZITZETARA (IGOGAILUA)	CUMPLE / BETETZEN DU <input type="checkbox"/> NO CUMPLE EZ DU BETETZEN <input type="checkbox"/>
OBSERVACIONES / OHARPENAK	



2. CATALOGACION DE LOS EDIFICIOS / ERAIKUNTZAEN KATALOGAZIOA

<input type="checkbox"/>	EDIFICIOS CON INTERES GLOBAL ERABATEKO INTERESA DUEN ERAIKUNTZA	<input type="checkbox"/>	GRADO DE INTERES PARCIAL INTERES PARTZIALEKO MAILA	<input checked="" type="checkbox"/>	EDIFICIO SIN INTERES INTERESIK GABEKO ERAIKUNTZA	<input type="checkbox"/>	ALTERACIONES DEGRADANTES ALDATZE DEGRADATZAILAIA
--------------------------	---	--------------------------	--	-------------------------------------	--	--------------------------	--

3. SISTEMA DE ACTUACIÓN / JARDUKETA SISTEMA

<input checked="" type="checkbox"/>	ACTUACION AISLADA JARDUKETA ISOLATUA	<input type="checkbox"/>	ACTUACION DE DOTACION ZUZKIDURA JARDUKETA	<input type="checkbox"/>	ACTUACION INTEGRADA INTEGRATUTAKO JARDUKETA	<input type="checkbox"/>	ACT. DE EJEC. DE DOT. PUBLICAS ZUZK. PUBLIKOEN EJEKUTZIO JARDUKETA
-------------------------------------	--------------------------------------	--------------------------	---	--------------------------	---	--------------------------	--

4. INTERVENCIONES CONSTRUCTIVAS PERMITIDAS / BAIMENDUTAKO ERAIKUNTZA ARLOKO INTERBENTZIOAK

NUEVA PLANTA / OIN BERRIA (ART. 2.8.04)	NUEVA EDIFICACION / ERAIKUNTZA BERRIA	
	SUSTITUCION CON DEMOLICION TOTAL / ORDEZKAPENA ERAISPENAREKIN	<input checked="" type="checkbox"/>
I.C. CON AMPLIACION / EE HAUNDIKETAREKIN (ART. 2.8.07)		
I.C. SIN AMPLIACION / EE HAUNDIKETARIK GABE (ART. 2.8.06)	REEDIFICACION / BERRERAIKUNTZA	
	REFORMA / ERREFORMA	
	RESTAURACION / ZAHARBERRITZEA	RESTAURACION CIENTIFICA / ZAHARBERRIKUNTZA ZIENTIFIKOIA
		RESTAURACION CONSERVADORA / ZAHARBERRIKUNTZA KONTSERBAKORRA
		A
		B
		C
	CONSERVACION / KONTSERBAZIOA	CONSERVACION Y ORNATO / KONTSERBAZIOA ETA APAINGARRIAK
		CONSOLIDACION / FINKAPENA

5. ELEMENTOS A CONSERVAR E INADECUADOS / KONTSERBATZEKO ELEMENTUAK ETA DESEGOKIAK

ELEMENTOS A CONSERVAR / KONTSERBATZEKO ELEMENTUAK No se establecen / Ez dira finkatzen	ELEMENTOS INADECUADOS / ELEMENTU DESEGOKIAK Anejo de PB (queda fuera del límite) / Boko eranskina (mugatik kanpo dago) // Huecos de PB / Boko hutsuneak // Rótulos de fachada / Fatxadako errotuluak
---	---

6. CALIFICACION PORMENORIZADA Y USOS / KALIFIKAZIO XEHATUA ETA ERABILPENAK

Residencial antiguo / Antigoaleko egoitzaldeia	ver capítulo correspondiente de ordenanzas del PERCH ikusi dagokion atala AZBPP ko ordenantzetan
--	--

7. OBSERVACIONES / OHARPENAK

Se consolida el frente de fachada existente aún siendo mayor de lo permitido. En caso de sustitución se ajustará el perfil a la Ordenanza de Trazado, siendo esta PB+3PA permitiéndose el bajocubierta para uso de vivienda vinculado a la última planta, con una altura de cornisa no superior a 12m. El nuevo edificio se tratará como dos cuerpos de edificación diferenciados que se tratarán como edificios independientes a efectos de determinación de perfil, altura de la edificación y de la configuración de la cubierta. / Dagoen fatxada fronteia bateratzen da nahiz eta baimentzen dena baino haundiagoa izan. Ordezkapenaren kasuan profila trazaketan Ordenantzara egokitu beharko da, BO + 3O izanik. Estalkipeko oina baimenduko da baldin eta bere erabilera egoitzarena den eta azken oinera lotuta dagoen, erlaitzaren altuera 12m baino txikiagoa izanik. Eraikuntza berria bi eraikuntza ezberdinak bezala tratatuko da; profila, eraikuntza altuera eta estalkiaren konfiguraziorako bi eraikuntza independente izango dira.

UNIDAD EDIFICATORIA ERAIKUNTZA UNITATEA

**E4**

REFERENCIA CATASTRAL KATASTROKO ERREFERENTZIA

**5548B25**

DIRECCION POSTAL POSTA HELBIDEA

**C/ Pelegrin de URANZU nº 13**

Lorenzo Goloochea Arquitecto

Gorka Arregi Arquitecto

Mayo 2008 ko Maiatza

PLAN ESPECIAL DE REHABILITACION DE LA PARTE VIEJA DE IRUN ORDENANZAS PARTICULARES DE LAS U.E.

IRUNGO ALDE ZAHARRA BIRGAITZEKO PLAN BEREZIA

E.U. ko ORDENANTZA PARTIKULARRAK

APROBACION INICIAL LEHEN ONESPENA

UR & MA ARQUITECTOS - INGENIEROS

irunvi

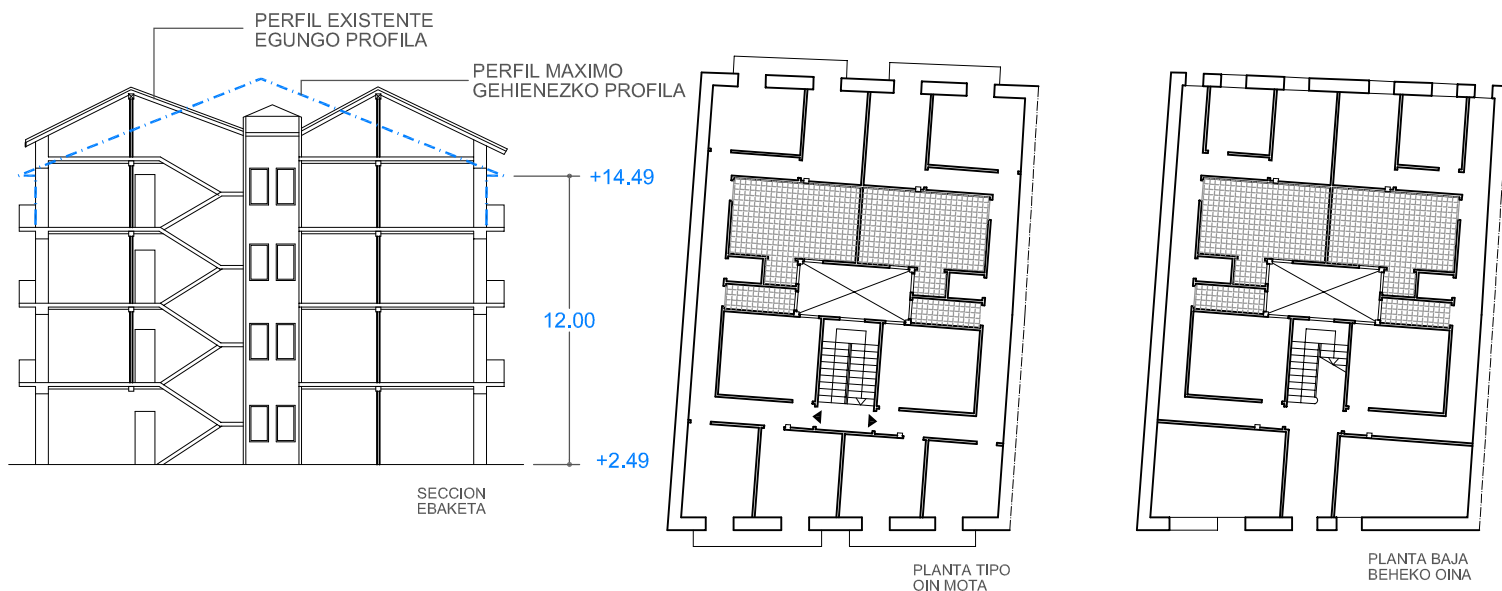

E: 1/300

ELEMENTOS FUERA DE ORDENACION Y PARCELA ANTOLAKUNTZAZ KANPOKO ELEMENTUAK ETA LUR ZATIA

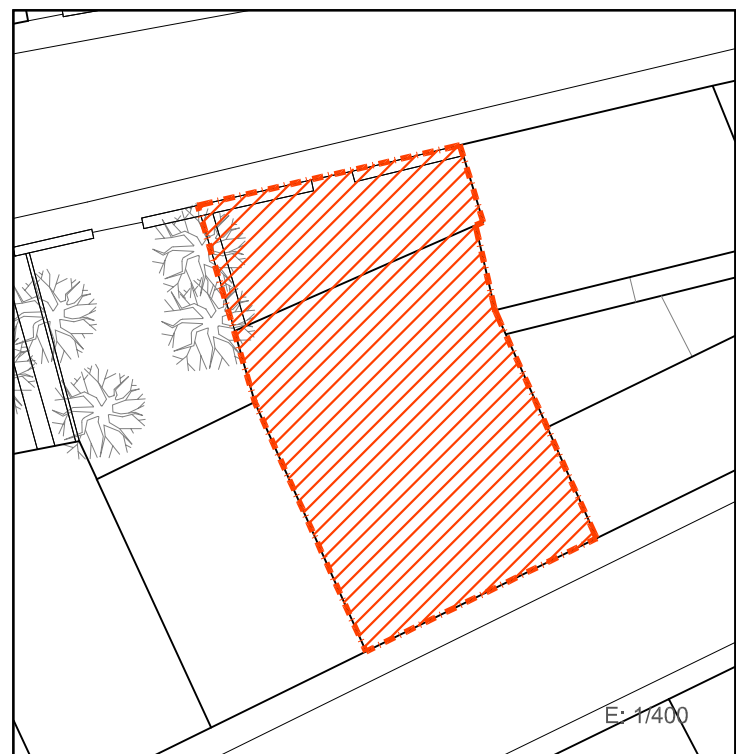

ORDENANZAS DE TRAZADO. ALINEACIONES TRAZAKETEN ORDENANTZAK. LERROKADURAK

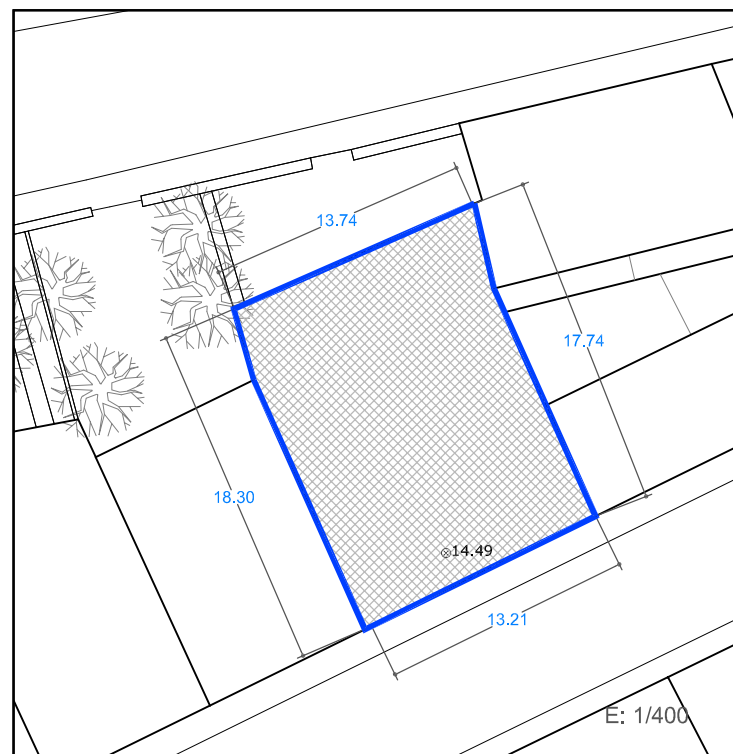

SUPERFICIE CONSTRUIDA MAXIMA PERMITIDA BAIMENDUTAKO GEHIENEZKO ERAIKITAKO AZALERA

245 m <sup>2</sup>	EN PLANTA BAJA BEHEKO OINEAN	915 m <sup>2</sup>	EN PLANTAS ALTAS Y PBC GOIKO OINETAN ETA EON	1160 m <sup>2</sup>	EN TOTAL GUZTIRA
--------------------	------------------------------	--------------------	--	---------------------	------------------

LEYENDA / LEIENDA

	LIMITE PARCELA LURSAILAREN MUGA		OCUPACION ACTUAL DE PLANTA BAJA EGUNGO BEHEKO OINEKO OKUPAZIOA		OCUPACION ACTUAL DE PLANTA ALTA EGUNGO OINEKO OKUPAZIOA
	ELEMENTOS FUERA DE ORDENACION ANTOLAKUNTZAZ KANPOKO ELEMENTUAK		ALINEACIONES MÁXIMAS PERMITIDAS Y RASANTES BAIMENDUTAKO GEHIENEZKO LERROKADURAK ETA ALTUERAK		ALINEACIONES MÁXIMAS PERMITIDAS EN PLANTA ALTA GOI OINAREN BAIMENDUTAKO GEHIENEZKO LERROKADURAK
	ANEJO FUERA DE ORDENACION ANTOLAKUNTZAZ KANPOKO ERANSKINA		ALINEACIONES MÁXIMAS PERMITIDAS EN PLANTA ALTA GOI OINAREN BAIMENDUTAKO GEHIENEZKO LERROKADURAK		ALINEACIONES MÁXIMAS PERMITIDAS EN PLANTA ALTA GOI OINAREN BAIMENDUTAKO GEHIENEZKO LERROKADURAK
	ANEJO A ADECUAR URBANISTICAMENTE HIRIGINTZA ARLOAN EGOKITU BEHARREKO ERANSKINA		ALINEACIONES MÁXIMAS PERMITIDAS EN PLANTA ALTA GOI OINAREN BAIMENDUTAKO GEHIENEZKO LERROKADURAK		ALINEACIONES MÁXIMAS PERMITIDAS EN PLANTA ALTA GOI OINAREN BAIMENDUTAKO GEHIENEZKO LERROKADURAK
	ANEJOS CONSOLIDADOS ERANSKIN BATERATIAK		ALINEACIONES MÁXIMAS PERMITIDAS EN PLANTA ALTA GOI OINAREN BAIMENDUTAKO GEHIENEZKO LERROKADURAK		ALINEACIONES MÁXIMAS PERMITIDAS EN PLANTA ALTA GOI OINAREN BAIMENDUTAKO GEHIENEZKO LERROKADURAK

\*ALINEACIONES MÁXIMAS PERMITIDAS EN PLANTA BAJA COINCIDENTES CON EL LIMITE DE PARCELA BEHE OINAREN BAIMENDUTAKO GEHIENEZKO LERROKADURAK LURSAILAREN MUGAREKIN BAT ETORTZEN DA

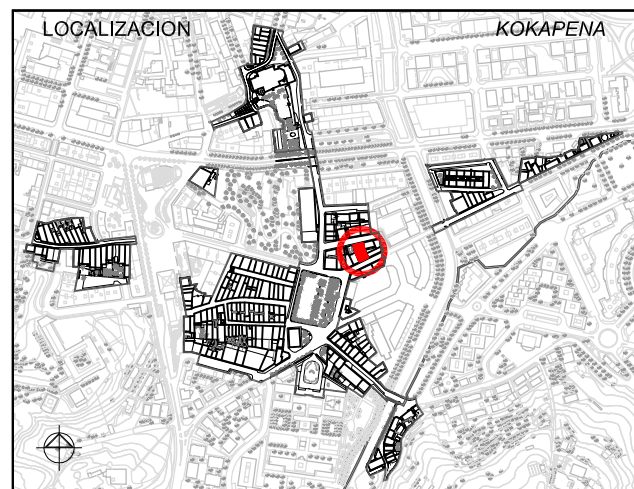

1. ESTUDIO SOCIOURBANISTICO / GIZAHIRIGINTZAKO IKERKETA

SUPERFICIE DE PARCELA APROX. / LURSAILAREN AZALERA (m <sup>2</sup> )	326.00 m <sup>2</sup>
ESTADO EDIFICACION / ERAIKINAREN EGOERA	BUENO/ONA
EDAD EDIFICACION / ERAIKINAREN ADINA	ANTERIOR A 1950 / 1950 BAINO LEHENAGOKOIA
INTERES ARQUITECTONICO / INTERES ARKITEKONIKOIA	CONJUNTO URBANO / HIRI MULTZOA
GRADO DE HABITABILIDAD / BIZIEGOKITASUN MAILA	Cumple / Betetzen du
ILUMINACION Y VENTILACION / ILUMINAZIOA ETA AIREZTAPENA	Cumple / Betetzen du
INSTALACIONES Y SERVICIOS / INSTALAZIOAK ETA ZERBITZUAK	Cumple / Betetzen du
Nº DE PLANTAS / OIN KOPURUA	1 P. SOTANO SOTOA, 1 SEMISOTANO ERDISOTOA, 1 P. BAJA BEHEKO OINA, 3 P. TIPO OIN MOTA, 1 BAJO CUBIERTA ESTALKIPEKOA
Nº DE VIVIENDAS EXISTENTES / DAUDEN ETXEBIZITZA KOPURUA	8
TITULARIDAD / JABETASUNA	PUBLICA / PUBLIKOIA, PRIVADA / PRIBATUA
ACABADO FACHADA / FATXADAREN AKABERA	PIEDRA HARRIA, CERAMICO ZERAMIKOA, CONTINUO JARRAIA, MIXTO MIXTOA
MATERIAL ESTRUCTURA / EGITURAREN MATERIALEA	MADERA / EGURRA, HORMIGON / HORMIGOIA
MATERIAL BARANDILLA / ESKUDELAREN MATERIALEA	MADERA / EGURRA, METALICO / METALIKOIA, MURO / HORMA, CIERRE / ITXITURA
CIERRE DE VENTANAS / LEIHOEN ITXITURA	CONTRAVENTANAS / KONTRALEIHOAK, PERSIANAS / PERTSIANAK
CARPINTERIA DE VENTANAS / LEIHOEN AROTZIA	METALICO / METALIKOIA, MADERA / EGURRA, PVC
CONDICIONES DE ACCESIBILIDAD / IRITSGARRITASUN BALDINTAK	
A PORTAL ATARIRA	CUMPLE / BETETZEN DU, NO CUMPLE EZ DU BETETZEN, SUBSANABLE / KONPONTZEKO, NO SUBSANABLE / KONPONBIDERIK GABE
A VIVIENDA (ASCENSOR) ETXEBIZITZETARA (IGOGAILUA)	CUMPLE / BETETZEN DU, NO CUMPLE EZ DU BETETZEN, SUBSANABLE / KONPONTZEKO, NO SUBSANABLE / KONPONBIDERIK GABE
OBSERVACIONES / OHARPENAK	2 viviendas en PB y trasteros en PBC / 2 etxebizitza BOn eta trastelekuak EOn



2. CATALOGACION DE LOS EDIFICIOS / ERAIKUNTZAEN KATALOGAZIOA

<input type="checkbox"/>	EDIFICIOS CON INTERES GLOBAL ERABATEKO INTERESA DUEN ERAIKUNTZA	<input type="checkbox"/>	GRADO DE INTERES PARCIAL INTERES PARTZIALEKO MAILA	<input checked="" type="checkbox"/>	EDIFICIO SIN INTERES INTERESIK GABEKO ERAIKUNTZA	<input type="checkbox"/>	ALTERACIONES DEGRADANTES ALDATZE DEGRADATZAILAIA
--------------------------	---	--------------------------	--	-------------------------------------	--	--------------------------	--

3. SISTEMA DE ACTUACIÓN / JARDUKETA SISTEMA

<input checked="" type="checkbox"/>	ACTUACION AISLADA JARDUKETA ISOLATUA	<input type="checkbox"/>	ACTUACION DE DOTACION ZUZKIDURA JARDUKETA	<input type="checkbox"/>	ACTUACION INTEGRADA INTEGRATUTAKO JARDUKETA	<input type="checkbox"/>	ACT. DE EJEC. DE DOT. PUBLICAS ZUZK. PUBLIKOEN EJEKUTZIO JARDUKETA
-------------------------------------	--------------------------------------	--------------------------	---	--------------------------	---	--------------------------	--

4. INTERVENCIONES CONSTRUCTIVAS PERMITIDAS / BAIMENDUTAKO ERAIKUNTZA ARLOKO INTERBENTZIOAK

NUEVA PLANTA / OIN BERRIA (ART. 2.8.04)	NUEVA EDIFICACION / ERAIKUNTZA BERRIA		
	SUSTITUCION CON DEMOLICION TOTAL / ORDEZKAPENA ERAISPENAREKIN		
I.C. CON AMPLIACION / EE HAUNDIKETAREKIN (ART. 2.8.07)	REEDIFICACION / BERRERAIKUNTZA		
	REFORMA / ERREFORMA		
	RESTAURACION / ZAHARBERRITzea	RESTAURACION CIENTIFICA / ZAHARBERRIKUNTZA ZIENTIFIKOIA	
		RESTAURACION CONSERVADORA / ZAHARBERRIKUNTZA KONTSERBAKORRA	A, B, C
	CONSERVACION / KONTSERBAZIOA	CONSERVACION Y ORNATO / KONTSERBAZIOA ETA APAINGARRIAK	
		CONSOLIDACION / FINKAPENA	

5. ELEMENTOS A CONSERVAR E INADECUADOS / KONTSERBATZEKO ELEMENTUAK ETA DESEGOKIAK

ELEMENTOS A CONSERVAR / KONTSERBATZEKO ELEMENTUAK No se establecen / Ez dira finkatzen	ELEMENTOS INADECUADOS / ELEMENTU DESEGOKIAK Tratamiento general de fachada principal en PB / Fatxada nagusiko BOKo tratamendua orokorrean // Persianas en ambas fachadas / Bi fatxadetako pertsianak // Tendederos y calentador en fachada trasera / Atzko fatxadako esetokiak eta berogailuak
---	---

6. CALIFICACION PORMENORIZADA Y USOS / KALIFIKAZIO XEHATUA ETA ERABILPENAK

Residencial antiguo / Antigoaleko egoitzaldeia	ver capítulo correspondiente de ordenanzas del PERCH ikusi dagokion atala AZBPP ko ordenantzetan
--	--

7. OBSERVACIONES / OHARPENAK

Se consolida el frente de fachada existente aún siendo mayor de lo permitido. En caso de sustitución se ajustará el perfil a la Ordenanza de Trazado, siendo esta PB+3PA permitiéndose el bajocubierta para uso de vivienda vinculado a la última planta, con una altura de cornisa no superior a 12m. El nuevo edificio se tratará como dos cuerpos de edificación diferenciados que se tratarán como edificios independientes a efectos de determinación de perfil, altura de la edificación y de la configuración de la cubierta. Sólo se permite la construcción de planta baja donde se permita para las plantas altas. / Dagoen fatxada frontea bateratzen da nahiz eta baimentzen dena baino haundiagoa izan. Ordezkapenaren kasuan profila trazaketen Ordenantzara egokitu beharko da, BO + 3O izanik. Estalkipeko oina baimenduko da baldin eta bere erabilera egoitzarena den eta azken oinera lotuta dagoen, erlaitzaren altuera 12m baino txikiagoa izanik. Eraikuntza berria bi eraikuntza ezberdinu bezala tratatuko da; profila, eraikuntza altuera eta estalkiaren konfiguraziorako bi eraikuntza independente izango dira. Beheko oinaren eraikuntza, goiko oinetan eraikitzen uzten den tokietan bakarrik baimentzen da.

UNIDAD EDIFICATORIA ERAIKUNTZA UNITATEA  
**E5**  
 REFERENCIA CATASTRAL KATASTROKO ERREFERENTZIA  
**5548B24**  
 DIRECCION POSTAL POSTA HELBIDEA  
**C/ Pelegrin de URANZU nº11**

Lorenzo Goloechea Arquitecto  
 Gorka Arregi Arquitecto  
 Mayo 2008 ko Maiatza

PLAN ESPECIAL DE REHABILITACION DE LA PARTE VIEJA DE IRUN  
**ORDENANZAS PARTICULARES DE LAS U.E.**  
 IRUNGO ALDE ZAHARRA BIRGAITZEKO PLAN BEREZIA  
**E.U. ko ORDENANTZA PARTIKULARRAK**  
 APROBACION INICIAL LEHEN ONESPENA