

PLANTA BAJA BEHEKO OINA

E: 1/250

ELEMENTOS FUERA DE ORDENACION Y PARCELA ANTOLAKUNTZAZ KANPOKO ELEMENTUAK ETA LUR ZATIA

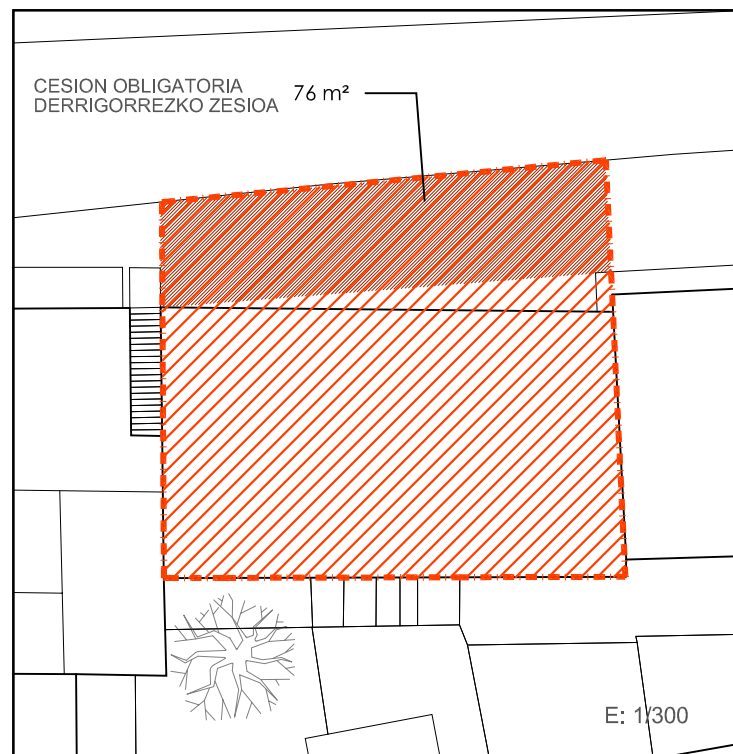

ORDENANZAS DE TRAZADO. ALINEACIONES TRAZAKETEN ORDENANTZAK. LERROKADURAK

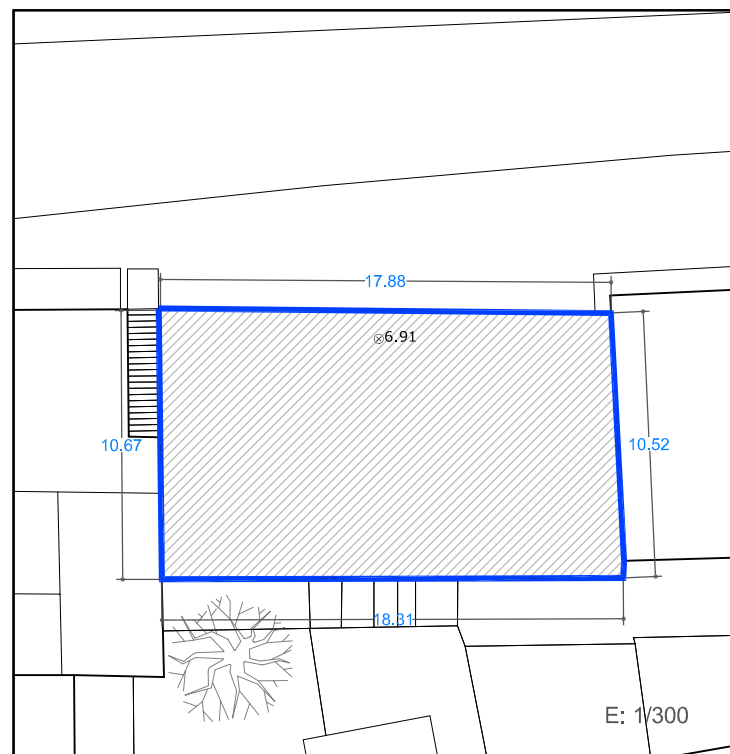

SUPERFICIE CONSTRUIDA MAXIMA PERMITIDA BAIMENDUTAKO GEHIENEZKO ERAIKITAKO AZALERA

193 m ²	EN PLANTA BAJA BEHEKO OINEAN	159 m ²	EN PLANTAS ALTAS Y PBC GOIKO OINETAN ETA EON	352 m ²	EN TOTAL GUZTIRA
--------------------	------------------------------	--------------------	--	--------------------	------------------

LEYENDA / LEIENDA

ELEMENTOS FUERA DE ORDENACION ANTOLAKUNTZAZ KANPOKO ELEMENTUAK

- ANEJO FUERA DE ORDENACION ANTOLAKUNTZAZ KANPOKO ERANSKINA
- ANEJO A ADECUAR URBANISTICAMENTE HIRIGINTZA ARLOAN EGOKITU BEHARREKO ERANSKINA
- ANEJOS CONSOLIDADOS ERANSKIN BATERATUAK

ALINEACIONES MÁXIMAS PERMITIDAS Y RASANTES BAIMENDUTAKO GEHIENEZKO LERROKADURAK ETA ALTUERAK

- ALINEACIONES MÁXIMAS PERMITIDAS EN PLANTA ALTA GOI OINAREN BAIMENDUTAKO GEHIENEZKO LERROKADURAK
- ALTURAS DE CORNISA MÁXIMAS PERMITIDAS BAIMENDUTAKO GEHIENEZKO ERLAITZEN ALTUERAK
- ALTURAS DE CORNISA MÁXIMAS PERMITIDAS BAIMENDUTAKO GEHIENEZKO ERLAITZEN ALTUERAK

*ALINEACIONES MÁXIMAS PERMITIDAS EN PLANTA BAJA COINCIDENTES CON EL LIMITE DE PARCELA BEHE OINAREN BAIMENDUTAKO GEHIENEZKO LERROKADURAK LURSAILAREN MUGAREKIN BAT ETORTZEN DA

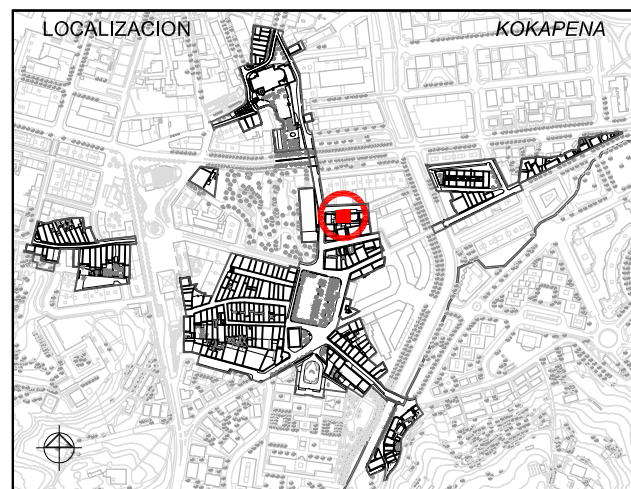

1. ESTUDIO SOCIOURBANISTICO / GIZAHIRIGINTZAKO IKERKETA

SUPERFICIE DE PARCELA APROX. / LURSAILAREN AZALERA (m ²)	284.00 m ²			
ESTADO EDIFICACION / ERAIKINAREN EGOERA	REGULAR/HALA-MODUZKOA			
EDAD EDIFICACION / ERAIKINAREN ADINA				
INTERES ARQUITECTONICO / INTERES ARKITEKONIKOA	CONJUNTO URBANO / HIRI MULTZOA			
GRADO DE HABITABILIDAD / BIZIEGOKITASUN MAILA				
ILUMINACION Y VENTILACION / ILUMINAZIOA ETA AIREZTAPENA INSTALACIONES Y SERVICIOS / INSTALAZIOAK ETA ZERBITZUAK				
Nº DE PLANTAS / OIN KOPURUA				
<input type="checkbox"/> P. SOTANO SOTOA	<input type="checkbox"/> SEMISOTANO ERDISOTOA	<input checked="" type="checkbox"/> P. BAJA BEHEKO OINA	<input type="checkbox"/> P. TIPO OIN MOTA	<input type="checkbox"/> BAJO CUBIERTA ESTALKIBEKOA
Nº DE VIVIENDAS EXISTENTES / DAUDEN ETXEBIZITZA KOPURUA	0			
TITULARIDAD / JABETASUNA	<input type="checkbox"/> PUBLICA / PUBLIKOA	<input checked="" type="checkbox"/> PRIVADA / PRIBATUA		
ACABADO FACHADA / FATXADAREN AKABERA	<input type="checkbox"/> PIEDRA HARRIA	<input type="checkbox"/> CERAMICO ZERAMIKOA	<input checked="" type="checkbox"/> CONTINUO JARRAIA	<input type="checkbox"/> MIXTO MIXTOA
MATERIAL ESTRUCTURA / EGITURAREN MATERIALEA	MADERA / EGURRA	<input checked="" type="checkbox"/> HORMIGON / HORMIGOIA		
MATERIAL BARANDILLA / ESKUDELAREN MATERIALEA	MADERA / EGURRA	METALICO / METALIKOA	MURO / HORMA	CIERRE / ITXITURA
CIERRE DE VENTANAS / LEIHOEN ITXITURA	CONTRAVENTANAS / KONTRALEIHOAK	PERSIANAS / PERTSIANAK		
CARPINTERIA DE VENTANAS / LEIHOEN AROTZIA	METALICO / METALIKOA	MADERA / EGURRA	PVC	
CONDICIONES DE ACCESIBILIDAD / IRITSGARRITASUN BALDINTAK				
A PORTAL ATARIRA	CUMPLE / BETETZEN DU	A VIVIENDA (ASCENSOR) ETXEBIZITZETARA (IGOGAILUA)	CUMPLE / BETETZEN DU	
	<input type="checkbox"/> NO CUMPLE EZ DU BETETZEN	<input type="checkbox"/> SUBSANABLE / KONPONTZEKO	<input type="checkbox"/> NO CUMPLE EZ DU BETETZEN	
		<input type="checkbox"/> NO SUBSANABLE / KONPONBIDERIK GABE	<input type="checkbox"/> NO SUBSANABLE / KONPONBIDERIK GABE	
OBSERVACIONES / OHARPENAK	Garajes- no residencial / Garajeak-egoitzazkorik ez			



2. CATALOGACION DE LOS EDIFICIOS / ERAIKUNTZAEN KATALOGAZIOA

<input type="checkbox"/> EDIFICIOS CON INTERES GLOBAL ERABATEKO INTERESA DUEN ERAIKUNTZA	<input type="checkbox"/> GRADO DE INTERES PARCIAL INTERES PARTZIALEKO MAILA	<input checked="" type="checkbox"/> EDIFICIO SIN INTERES INTERESIK GABEKO ERAIKUNTZA	<input type="checkbox"/> ALTERACIONES DEGRADANTES ALDATZE DEGRADATZAILAIA
--	---	--	---

3. SISTEMA DE ACTUACIÓN / JARDUKETA SISTEMA

<input type="checkbox"/> ACTUACION AISLADA JARDUKETA ISOLATUA	<input checked="" type="checkbox"/> ACTUACION DE DOTACION ZUZKIDURA JARDUKETA	<input type="checkbox"/> ACTUACION INTEGRADA INTEGRATUTAKO JARDUKETA	<input type="checkbox"/> ACT. DE EJEC. DE DOT. PUBLICAS ZUZK. PUBLIKOEN EJEKUZIO JARDUKETA
---	---	--	--

4. INTERVENCIONES CONSTRUCTIVAS PERMITIDAS / BAIMENDUTAKO ERAIKUNTZA ARLOKO INTERBENTZIOAK

NUEVA PLANTA / OIN BERRIA (ART. 2.8.04)	NUEVA EDIFICACION / ERAIKUNTZA BERRIA	<input checked="" type="checkbox"/>
	SUSTITUCION CON DEMOLICION TOTAL / ORDEZKAPENA ERAISPENAREKIN	<input type="checkbox"/>
I.C. CON AMPLIACION / EE HAUNDIKETAREKIN (ART. 2.8.07)	REEDIFICACION / BERRERAIKUNTZA	<input type="checkbox"/>
	REFORMA / ERREFORMA	<input checked="" type="checkbox"/>
	RESTAURACION / ZAHARBERRITzea	RESTAURACION CIENTIFICA / ZAHARBERRIKUNTZA ZIENTIFIKOA
		RESTAURACION CONSERVADORA / ZAHARBERRIKUNTZA KONTSERBAKORRA
		A
		B
		C
	CONSERVACION / KONTSERBAZIOA	CONSERVACION Y ORNATO / KONTSERBAZIOA ETA APAINGARRIAK
		CONSOLIDACION / FINKAPENA

5. ELEMENTOS A CONSERVAR E INADECUADOS / KONTSERBATZEKO ELEMENTUAK ETA DESEGOKIAK

ELEMENTOS A CONSERVAR / KONTSERBATZEKO ELEMENTUAK No se establecen / Ez dira finkatzen	ELEMENTOS INADECUADOS / ELEMENTU DESEGOKIAK No se establecen / Ez dira finkatzen
---	---

6. CALIFICACION PORMENORIZADA Y USOS / KALIFIKAZIO XEHATUA ETA ERABILPENAK

Residencial antiguo / Antigoaleko egoitzaldea	ver capitulo correspondiente de ordenanzas del PERCH ikusi dagokion atala AZBPB ko ordenantzetan
---	--

7. OBSERVACIONES / OHARPENAK

Se consolida el frente de fachada existente aún siendo mayor de lo permitido. En caso de sustitución se ajustará el perfil a la Ordenanza de Trazado, siendo esta PB, permitiéndose el bajo cubierta para uso de vivienda vinculado a la última planta. Se permite el uso residencial en las plantas sobre rasante condicionándose al cumplimiento de las condiciones de habitabilidad establecidas en las Ordenanzas. El nuevo edificio se tratará como dos cuerpos de edificación diferenciados que se tratarán como edificios independientes a efectos de determinación de perfil, altura de la edificación y de la configuración de la cubierta. Afectada por la cesión obligatoria. / Dagoen fatxada fronteak bateratzen da nahiz eta baimentzen dena baino haundiagoa izan. Ordezkapenaren kasuan profila trazaketan Ordenantzara egokitu beharko da, BO izanik. Estalkipeko oina baimenduko da baldin eta bere erabilera egoitzarena den eta azken oinera lotuta dagoen. Arrase gaineko oinetan egoitzaren erabilera baimenduko da, biziegokitasun baldintzak finkatzen dituen Ordenantzak betetzen baldin badira. Eraikuntza berria bi eraikuntza ezberdindu bezala tratatuko da; profila, eraikuntza altuera eta estalkiaren konfiguraziorako bi eraikuntza independiente izango dira. Derrigorrezko zesioagatik baldintzatua.

UNIDAD EDIFICATORIA	ERAIKUNTZA UNITATEA
E22	
REFERENCIA CATASTRAL	KATASTROKO ERREFERENTZIA
5548B03	
DIRECCION POSTAL	POSTA HELBIDEA
C/ Pedro de IRIZAR nº 2	
Lorenzo Golocoechea Arquitecto	PLAN ESPECIAL DE REHABILITACION DE LA PARTE VIEJA DE IRUN ORDENANZAS PARTICULARES DE LAS U.E.
Gorka Arregi Arquitecto	IRUNGO ALDE ZAHARRA BIRGAITZEKO PLAN BEREZIA E.U. ko ORDENANTZA PARTIKULARRAK
Mayo 2008 ko Maiatza	APROBACION INICIAL LEHEN ONESPENA

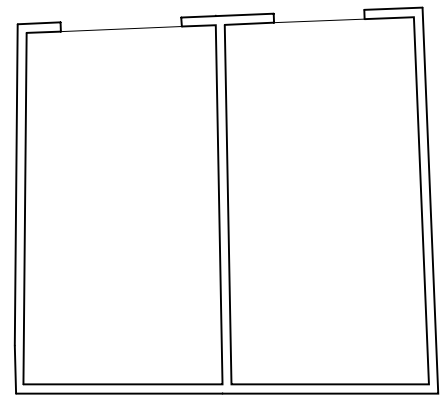
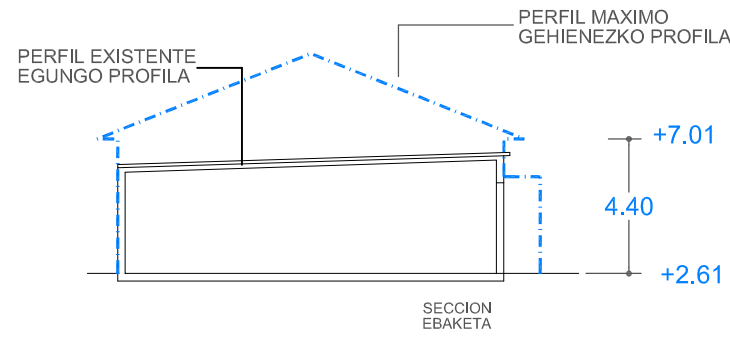

PLANTA BAJA BEHEKO OINA

E: 1/250

ELEMENTOS FUERA DE ORDENACION Y PARCELA ANTOLAKUNTZAZ KANPOKO ELEMENTUAK ETA LUR ZATIA

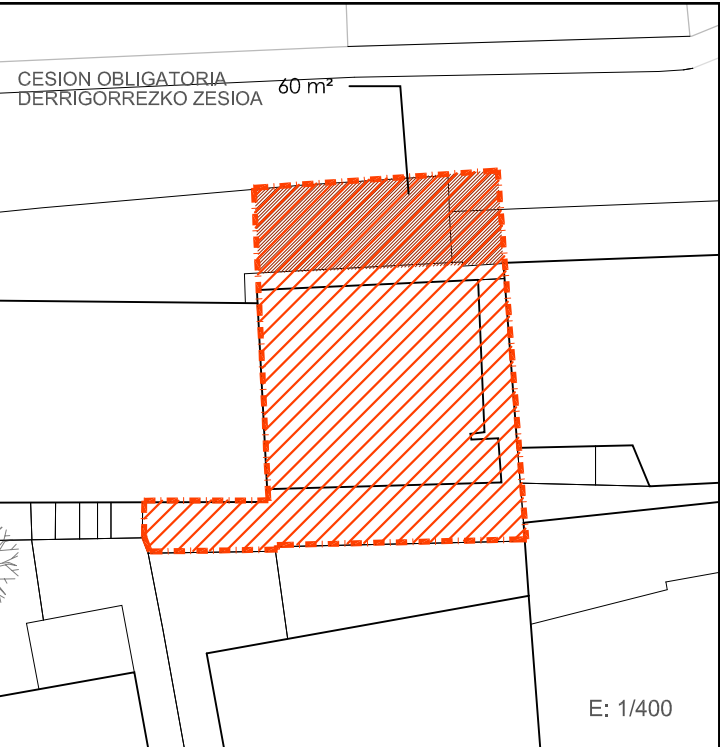

ORDENANZAS DE TRAZADO. ALINEACIONES TRAZAKETEN ORDENANTZAK. LERROKADURAK

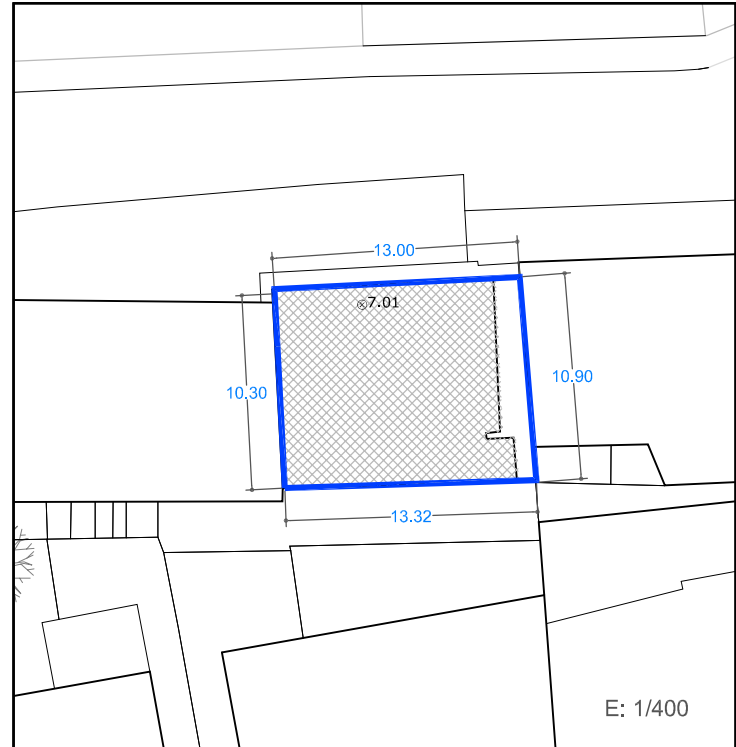

SUPERFICIE CONSTRUIDA MAXIMA PERMITIDA BAIMENDUTAKO GEHIENEZKO ERAIKITAKO AZALERA

140 m ²	EN PLANTA BAJA BEHEKO OINEAN	120 m ²	EN PLANTAS ALTAS Y PBC GOIKO OINETAN ETA EON	260 m ²	EN TOTAL GUZTIRA
--------------------	------------------------------	--------------------	--	--------------------	------------------

LEYENDA / LEIENDA

	LIMITE PARCELA LURSAILAREN MUGA		OCUPACION ACTUAL DE PLANTA BAJA EGUNGO BEHEKO OINEKO OKUPAZIOA		OCUPACION ACTUAL DE PLANTA ALTA EGUNGO OINEKO OKUPAZIOA
	ELEMENTOS FUERA DE ORDENACION ANTOLAKUNTZAZ KANPOKO ELEMENTUAK		ALINEACIONES MÁXIMAS PERMITIDAS Y RASANTES BAIMENDUTAKO GEHIENEZKO LERROKADURAK ETA ALTUERAK		ANEJO FUERA DE ORDENACION ANTOLAKUNTZAZ KANPOKO ERANSKINA
	ANEJO A ADECUAR URBANISTICAMENTE HIRIGINTZA ARLOAN EGOKITU BEHARREKO ERANSKINA		ALINEACIONES MÁXIMAS PERMITIDAS EN PLANTA ALTA GOI OINAREN BAIMENDUTAKO GEHIENEZKO LERROKADURAK		ANEJOS CONSOLIDADOS ERANSKIN BATERATUAK
	ANEJOS CONSOLIDADOS ERANSKIN BATERATUAK		ALTURAS DE CORNISA MÁXIMAS PERMITIDAS BAIMENDUTAKO GEHIENEZKO ERLAITZEN ALTUERAK		ALTURAS DE CORNISA MÁXIMAS PERMITIDAS BAIMENDUTAKO GEHIENEZKO ERLAITZEN ALTUERAK

*ALINEACIONES MÁXIMAS PERMITIDAS EN PLANTA BAJA COINCIDENTES CON EL LIMITE DE PARCELA BEHE OINAREN BAIMENDUTAKO GEHIENEZKO LERROKADURAK LURSAILAREN MUGAREKIN BAT ETORTZEN DA

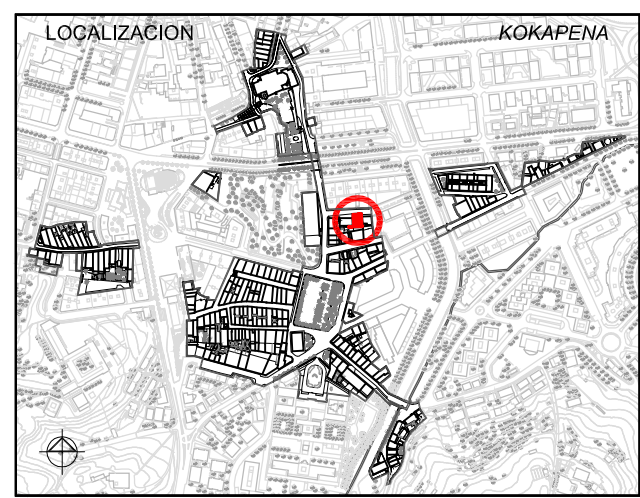

1. ESTUDIO SOCIOURBANISTICO / GIZAHIRIGINTZAKO IKERKETA

SUPERFICIE DE PARCELA APROX. / LURSAILAREN AZALERA (m2)	272.00 m ²			
ESTADO EDIFICACION / ERAIKINAREN EGOERA	REGULAR/HALA-MODUZKOA			
EDAD EDIFICACION / ERAIKINAREN ADINA				
INTERES ARQUITECTONICO / INTERES ARKITEKONIKOA	CONJUNTO URBANO / HIRI MULTZOA			
GRADO DE HABITABILIDAD / BIZIEGOKITASUN MAILA				
ILUMINACION Y VENTILACION / ILUMINAZIOA ETA AIREZTAPENA				
INSTALACIONES Y SERVICIOS / INSTALAZIOAK ETA ZERBITZUAK				
Nº DE PLANTAS / OIN KOPURUA				
<input type="checkbox"/> P. SOTANO SOTOA	<input type="checkbox"/> SEMISOTANO ERDISOTOA	<input checked="" type="checkbox"/> P. BAJA BEHEKO OINA	<input type="checkbox"/> P. TIPO OIN MOTA	<input type="checkbox"/> BAJO CUBIERTA ESTALKIPEKOA
Nº DE VIVIENDAS EXISTENTES / DAUDEN ETXEBIZITZA KOPURUA	0			
TITULARIDAD / JABETASUNA	PUBLICA / PUBLIKOA	<input checked="" type="checkbox"/> PRIVADA / PRIBATUA		
ACABADO FACHADA / FATXADAREN AKABERA	PIEDRA HARRIA	CERAMICO ZERAMIKOA	<input checked="" type="checkbox"/> CONTINUO JARRAIA	<input type="checkbox"/> MIXTO MIXTOA
MATERIAL ESTRUCTURA / EGITURAREN MATERIALEA	MADERA / EGURRA	<input checked="" type="checkbox"/> HORMIGON / HORMIGOIA		
MATERIAL BARANDILLA / ESKUDELAREN MATERIALEA	MADERA / EGURRA	METALICO / METALIKOA	MURO / HORMA	CIERRE / ITXITURA
CIERRE DE VENTANAS / LEIHOEN ITXITURA	CONTRAVENTANAS / KONTRALEIHOAK	PERSIANAS / PERTSIANAK		
CARPINTERIA DE VENTANAS / LEIHOEN AROTZIA	METALICO / METALIKOA	MADERA / EGURRA	PVC	
CONDICIONES DE ACCESIBILIDAD / IRITSGARRITASUN BALDINTAK				
A PORTAL ATARIRA	CUMPLE / BETETZEN DU	A VIVIENDA (ASCENSOR) ETXEBIZITZETARA (IGOGAILUA)	CUMPLE / BETETZEN DU	
	NO CUMPLE EZ DU BETETZEN	SUBSANABLE / KONPONTZEKO	NO CUMPLE EZ DU BETETZEN	
		NO SUBSANABLE / KONPONBIDERIK GABE	NO SUBSANABLE / KONPONBIDERIK GABE	
OBSERVACIONES / OHARPENAK	Garajes- no residencial / Garajeak-egoitzazkorik ez			



2. CATALOGACION DE LOS EDIFICIOS / ERAIKUNTZAEN KATALOGAZIOA

<input type="checkbox"/> EDIFICIOS CON INTERES GLOBAL ERABATEKO INTERESA DUEN ERAIKUNTZA	<input type="checkbox"/> GRADO DE INTERES PARCIAL INTERES PARTZIALEKO MAILA	<input checked="" type="checkbox"/> EDIFICIO SIN INTERES INTERESIK GABEKO ERAIKUNTZA	<input type="checkbox"/> ALTERACIONES DEGRADANTES ALDATZE DEGRADATZAILAIA
--	---	--	---

3. SISTEMA DE ACTUACIÓN / JARDUKETA SISTEMA

<input type="checkbox"/> ACTUACION AISLADA JARDUKETA ISOLATUA	<input checked="" type="checkbox"/> ACTUACION DE DOTACION ZUZKIDURA JARDUKETA	<input type="checkbox"/> ACTUACION INTEGRADA INTEGRATUTAKO JARDUKETA	<input type="checkbox"/> ACT. DE EJEC. DE DOT. PUBLICAS ZUZK. PUBLIKOEN EJEKUZIO JARDUKETA
---	---	--	--

4. INTERVENCIONES CONSTRUCTIVAS PERMITIDAS / BAIMENDUTAKO ERAIKUNTZA ARLOKO INTERBENTZIOAK

NUEVA PLANTA / OIN BERRIA (ART. 2.8.04)	NUEVA EDIFICACION / ERAIKUNTZA BERRIA	<input checked="" type="checkbox"/>
	SUSTITUCION CON DEMOLICION TOTAL/ ORDEZKAPENA ERAISPENAREKIN	<input type="checkbox"/>
I.C. CON AMPLIACION / EE HAUNDIKETAREKIN (ART. 2.8.07)		<input type="checkbox"/>
I.C. SIN AMPLIACION / EE HAUNDIKETARIK GABE (ART. 2.8.06)	REEDIFICACION / BERRERAIKUNTZA	<input type="checkbox"/>
	REFORMA / ERREFORMA	<input checked="" type="checkbox"/>
	RESTAURACION/ ZAHARBERRITZEA	RESTAURACION CIENTIFICA / ZAHARBERRIKUNTZA ZIENTIFIKOA
		RESTAURACION CONSERVADORA / ZAHARBERRIKUNTZA KONTSERBAKORRA
		A
		B
		C
	CONSERVACION / KONTSERBAZIOA	CONSERVACION Y ORNATO / KONTSERBAZIOA ETA APAINGARRIAK
		CONOLIDACION / FINKAPENA

5. ELEMENTOS A CONSERVAR E INADECUADOS / KONTSERBATZEKO ELEMENTUAK ETA DESEGOKIAK

ELEMENTOS A CONSERVAR / KONTSERBATZEKO ELEMENTUAK No se establecen / Ez dira finkatzen	ELEMENTOS INADECUADOS / ELEMENTU DESEGOKIAK Cubierta / Estalkia
---	--

6. CALIFICACION PORMENORIZADA Y USOS / KALIFIKAZIO XEHATUA ETA ERABILPENAK

Residencial antiguo / Antigoaleko egoitzaldeia	ver capitulo correspondiente de ordenanzas del PERCH ikusi dagokion atala AZBPB ko ordenantzetan
--	--

7. OBSERVACIONES / OHARPENAK

Se consolida el frente de fachada existente aún siendo mayor de lo permitido. En caso de sustitución se ajustará el perfil a la Ordenanza de Trazado, siendo esta PB permitiéndose el bajocubierta para uso de vivienda vinculado a la última planta. Se permite el uso residencial en las plantas sobre rasante condicionándose al cumplimiento de las condiciones de habitabilidad establecidas en las Ordenanzas. El nuevo edificio se tratará como dos cuerpos de edificación diferenciados que se tratarán como edificios independientes a efectos de determinación de perfil, altura de la edificación y de la configuración de la cubierta. Afectada por la cesión obligatoria. / Dagoen fatxada frontea bateratzen da nahiz eta baimentzen dena baino haundiagoa izan. Ordezkapenaren kasuan profila trazaketan Ordenantzara egokitu beharko da, BO izanik. Estalkipeko oina baimenduko da baldin eta bere erabilera egoitzarena den eta azken oinera lotuta dagoen. Arrase gaineko oinetan egoitzaren erabilera baimenduko da, biziegokitasun baldintzak finkatzen dituen Ordenantzak betetzen baldin badira. Eraikuntza berria bi eraikuntza ezberdinak bezala tratatuko da; profila, eraikuntza altuera eta estalkiaren konfiguraziorako bi eraikuntza independente izango dira. Derrigorrezko zesioagatik baldintzatuta.

UNIDAD EDIFICATORIA ERAIKUNTZA UNITATEA

E23

REFERENCIA CATASTRAL KATASTROKO ERREFERENTZIA

5548B04

DIRECCION POSTAL POSTA HELBIDEA

C/ Pedro de IRIZAR nº4

Lorenzo Golocoechea Arquitecto

Gorka Arregi Arquitecto

Mayo 2008 ko Maiatza

PLAN ESPECIAL DE REHABILITACION DE LA PARTE VIEJA DE IRUN ORDENANZAS PARTICULARES DE LAS U.E.

IRUNGO ALDE ZAHARRA BIRGAITZEKO PLAN BEREZIA

E.U. ko ORDENANTZA PARTIKULARRAK

APROBACION INICIAL LEHEN ONESPENA

UR & MA IRUNVI

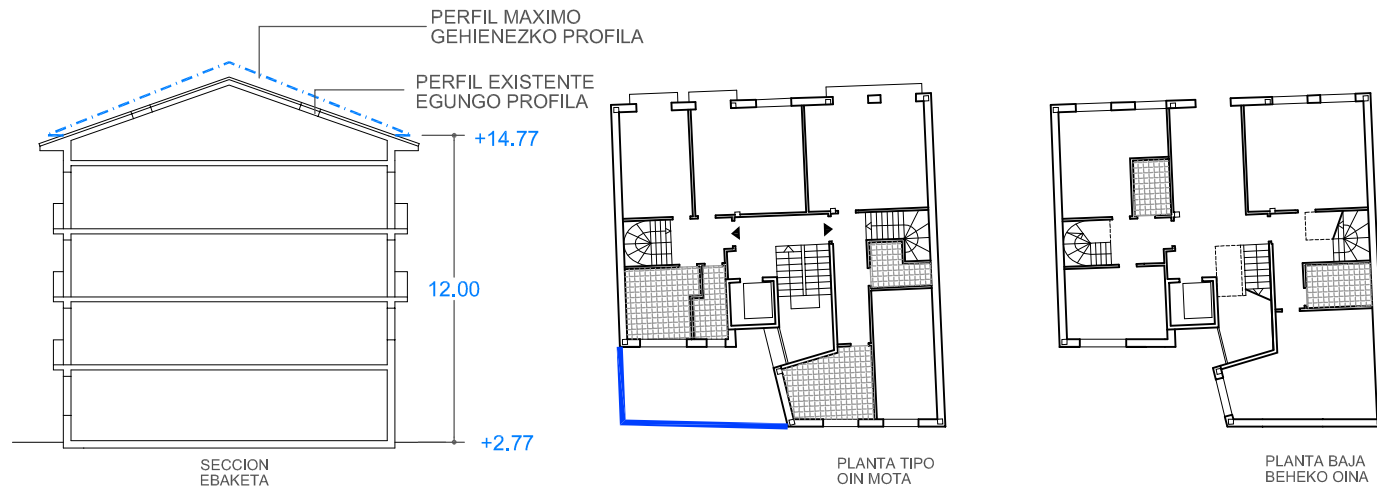

E: 1/250

ELEMENTOS FUERA DE ORDENACION Y PARCELA ANTOLAKUNTZAZ KANPOKO ELEMENTUAK ETA LUR ZATIA

ORDENANZAS DE TRAZADO. ALINEACIONES TRAZAKETEN ORDENANTZAK. LERROKADURAK

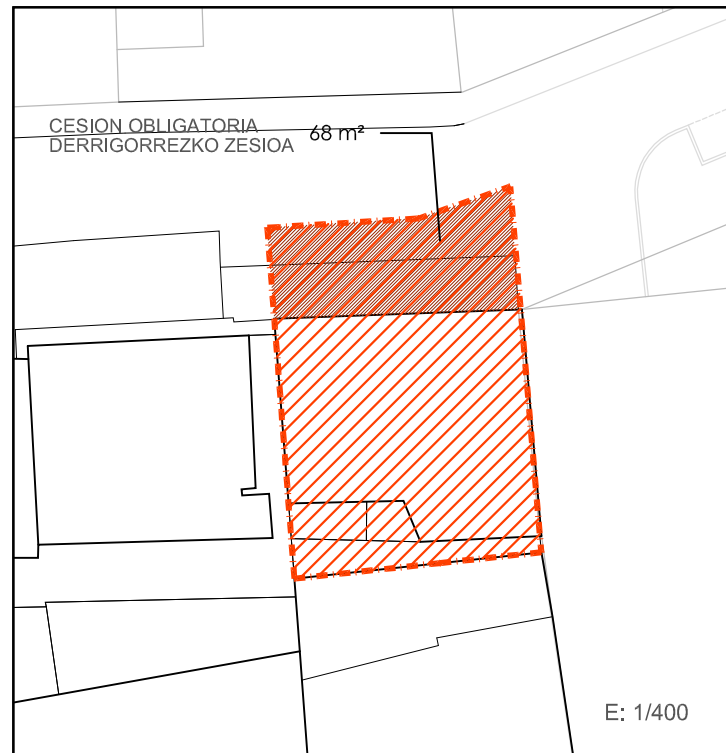

E: 1/400

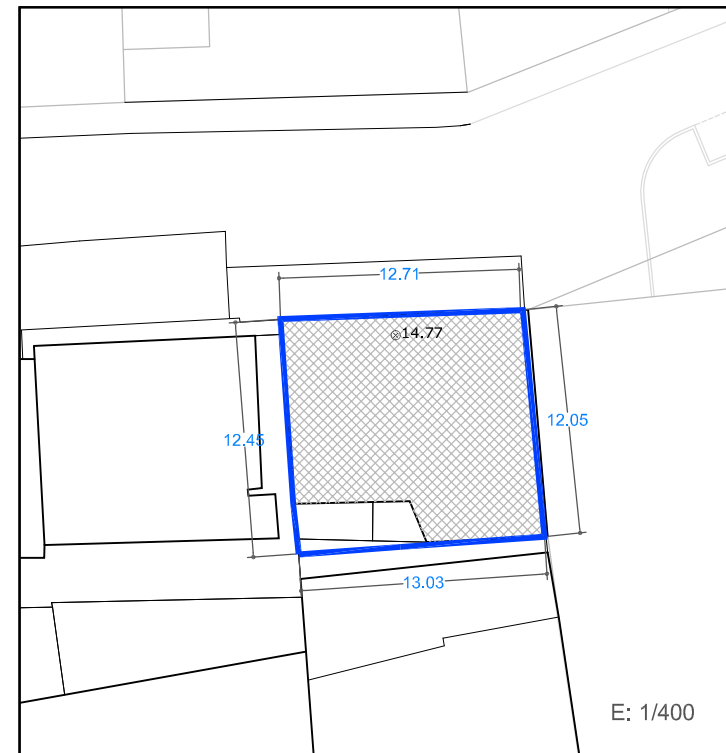

E: 1/400

SUPERFICIE CONSTRUIDA MAXIMA PERMITIDA BAIMENDUTAKO GEHIENEZKO ERAIKITAKO AZALERA

173 m ²	EN PLANTA BAJA BEHEKO OINEAN	564 m ²	EN PLANTAS ALTAS Y PBC GOIKO OINETAN ETA EON	737 m ²	EN TOTAL GUZTIRA
--------------------	------------------------------	--------------------	--	--------------------	------------------

LEYENDA / LEIENDA

	LIMITE PARCELA LURSAILAREN MUGA		OCUPACION ACTUAL DE PLANTA BAJA EGUNGO BEHEKO OINEKO OKUPAZIOA		OCUPACION ACTUAL DE PLANTA ALTA EGUNGO OINEKO OKUPAZIOA
	ELEMENTOS FUERA DE ORDENACION ANTOLAKUNTZAZ KANPOKO ELEMENTUAK		ALINEACIONES MÁXIMAS PERMITIDAS Y RASANTES BAIMENDUTAKO GEHIENEZKO LERROKADURAK ETA ALTUERAK		ANEJO FUERA DE ORDENACION ANTOLAKUNTZAZ KANPOKO ERANSKINA
	ANEJO A ADECUAR URBANISTICAMENTE HIRIGINTZA ARLOAN EGOKITU BEHARREKO ERANSKINA		ALINEACIONES MÁXIMAS PERMITIDAS EN PLANTA ALTA GOI OINAREN BAIMENDUTAKO GEHIENEZKO LERROKADURAK		ANEJO A ADECUAR URBANISTICAMENTE HIRIGINTZA ARLOAN EGOKITU BEHARREKO ERANSKINA
	ANEJOS CONSOLIDADOS ERANSKIN BATERATIAK		ALTURAS DE CORNISA MÁXIMAS PERMITIDAS BAIMENDUTAKO GEHIENEZKO ERLAITZEN ALTUERAK		ALTURAS DE CORNISA MÁXIMAS PERMITIDAS BAIMENDUTAKO GEHIENEZKO ERLAITZEN ALTUERAK

*ALINEACIONES MÁXIMAS PERMITIDAS EN PLANTA BAJA COINCIDENTES CON EL LIMITE DE PARCELA BEHE OINAREN BAIMENDUTAKO GEHIENEZKO LERROKADURAK LURSAILAREN MUGAREKIN BAT ETORTZEN DA

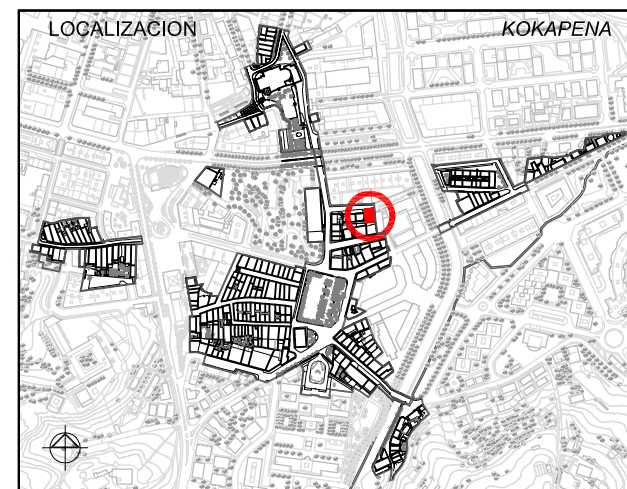

1. ESTUDIO SOCIOURBANISTICO / GIZAHIRIGINTZAKO IKERKETA

SUPERFICIE DE PARCELA APROX. / LURSAILAREN AZALERA (m ²)	152.00 m ²
ESTADO EDIFICACION / ERAIKINAREN EGOERA	MUY BUENO/OSO ONA
EDAD EDIFICACION / ERAIKINAREN ADINA	1970-2008
INTERES ARQUITECTONICO / INTERES ARKITEKONIKOA	CONJUNTO URBANO / HIRI MULTZOA
GRADO DE HABITABILIDAD / BIZIEGOKITASUN MAILA	No cumple / Ez du betetzen
ILUMINACION Y VENTILACION / ILUMINAZIOA ETA AIREZTAPENA	No cumple / Ez du betetzen
INSTALACIONES Y SERVICIOS / INSTALAZIOAK ETA ZERBITZUAK	No cumple / Ez du betetzen
Nº DE PLANTAS / OIN KOPURUA	1 P. SOTANO SOTOA, SEMISOTANO ERDISOTOA, 1 P. BAJA BEHEKO OINA, 3 P. TIPO OIN MOTA, 1 BAJO CUBIERTA ESTALKIKEKOA
Nº DE VIVIENDAS EXISTENTES / DAUDEN ETXEBIZITZA KOPURUA	8
TITULARIDAD / JABETASUNA	PUBLICA / PUBLIKOA, PRIVADA / PRIBATUA
ACABADO FACHADA / FATXADAREN AKABERA	PIEDRA HARRIA, CERAMICO ZERAMIKOA, CONTINUO JARRAIA, MIXTO MIXTOA
MATERIAL ESTRUCTURA / EGITURAREN MATERIALEA	MADERA / EGURRA, HORMIGON / HORMIGOIA
MATERIAL BARANDILLA / ESKUDELAREN MATERIALEA	MADERA / EGURRA, METALICO / METALIKOA, MURO / HORMA, CIERRE / ITXITURA
CIERRE DE VENTANAS / LEIHOEN ITXITURA	CONTRAVENTANAS / KONTRALEIHOAK, PERSIANAS / PERTSIANAK
CARPINTERIA DE VENTANAS / LEIHOEN AROTZIA	METALICO / METALIKOA, MADERA / EGURRA, PVC
CONDICIONES DE ACCESIBILIDAD / IRITSGARRITASUN BALDINTAK	A PORTAL ATARIRA, CUMPLE / BETETZEN DU, NO CUMPLE EZ DU BETETZEN, SUBSANABLE / KONPONTZEKO, NO SUBSANABLE / KONPONBIDERIK GABE, A VIVIENDA (ASCENSOR) ETXEBIZITZETARA (IGOGAILUA), CUMPLE / BETETZEN DU, NO CUMPLE EZ DU BETETZEN, SUBSANABLE / KONPONTZEKO, NO SUBSANABLE / KONPONBIDERIK GABE
OBSERVACIONES / OHARPENAK	2 Viviendas en PB y 1 duplex en PBC / 2 Etxebizitza BOn eta duplex bat EOn



2. CATALOGACION DE LOS EDIFICIOS / ERAIKUNTZAEN KATALOGAZIOA

<input type="checkbox"/>	EDIFICIOS CON INTERES GLOBAL ERABATEKO INTERESA DUEN ERAIKUNTZA	<input type="checkbox"/>	GRADO DE INTERES PARCIAL INTERES PARTZIALEKO MAILA	<input checked="" type="checkbox"/>	EDIFICIO SIN INTERES INTERESIK GABEKO ERAIKUNTZA	<input type="checkbox"/>	ALTERACIONES DEGRADANTES ALDATZE DEGRADATZAILAIA
--------------------------	---	--------------------------	--	-------------------------------------	--	--------------------------	--

3. SISTEMA DE ACTUACIÓN / JARDUKETA SISTEMA

<input type="checkbox"/>	ACTUACION AISLADA JARDUKETA ISOLATUA	<input checked="" type="checkbox"/>	ACTUACION DE DOTACION ZUKIDURA JARDUKETA	<input type="checkbox"/>	ACTUACION INTEGRADA INTEGRATUTAKO JARDUKETA	<input type="checkbox"/>	ACT. DE EJEC. DE DOT. PUBLICAS ZUZK. PUBLIKOEN EJEKUZIO JARDUKETA
--------------------------	--------------------------------------	-------------------------------------	--	--------------------------	---	--------------------------	---

4. INTERVENCIONES CONSTRUCTIVAS PERMITIDAS / BAIMENDUTAKO ERAIKUNTZA ARLOKO INTERBENTZIOAK

NUEVA PLANTA / OIN BERRIA (ART. 2.8.04)	NUEVA EDIFICACION / ERAIKUNTZA BERRIA		
	SUSTITUCION CON DEMOLICION TOTAL / ORDEZKAPENA ERAISPENAREKIN		
I.C. CON AMPLIACION / EE HAUNDIKETAREKIN (ART. 2.8.07)	REEDIFICACION / BERRERAIKUNTZA		
	REFORMA / ERREFORMA		
	RESTAURACION / ZAHARBERRITZEA	RESTAURACION CIENTIFICA / ZAHARBERRIKUNTZA ZIENTIFIKOA	
		RESTAURACION CONSERVADORA / ZAHARBERRIKUNTZA KONTSERBAKORRA	A, B, C
	CONSERVACION / KONTSERBAZIOA	CONSERVACION Y ORNATO / KONTSERBAZIOA ETA APAINGARRIAK	
		CONSOLIDACION / FINKAPENA	

5. ELEMENTOS A CONSERVAR E INADECUADOS / KONTSERBATZEKO ELEMENTUAK ETA DESEGOKIAK

ELEMENTOS A CONSERVAR / KONTSERBATZEKO ELEMENTUAK No se establecen / Ez dira finkatzen	ELEMENTOS INADECUADOS / ELEMENTU DESEGOKIAK Cubierta continua y unitaria que no diferencia dos cuerpos de edificación diferenciados / Eraikin gorputz bananduak bereizten ez dituen estalki jarraia
---	--

6. CALIFICACION PORMENORIZADA Y USOS / KALIFIKAZIO XEHATUA ETA ERABILPENAK

Residencial antiguo / Antigoaleko egoitzaldeia	ver capítulo correspondiente de ordenanzas del PERCH ikusi dagokion atala AZBPB ko ordenantzetan
--	--

7. OBSERVACIONES / OHARPENAK

Se consolida el frente de fachada existente aún siendo mayor de lo permitido. En caso de sustitución se ajustará el perfil a la Ordenanza de Trazado, siendo esta PB+3PA permitiéndose el bajocubierta para uso de vivienda vinculado a la última planta. El nuevo edificio se tratará como dos cuerpos de edificación diferenciados que se tratarán como edificios independientes a efectos de determinación de perfil, altura de la edificación y de la configuración de la cubierta. Afectada por la cesión obligatoria. / Dagoen fatxada frontea bateratzen da nahiz eta baimentzen dena baino haundiagoa izan. Ordezkapenaren kasuan profila trazaketen Ordenantzara egokitu beharko da, BO +3O izanik. Estalkikeko oina baimenduko da baldin eta bere erabilera egoitzarena den eta azken oinera lotuta dagoen. Eraikuntza berria bi eraikuntza ezberdin bezala tratatuko da; profila, eraikuntza altuera eta estalkiaren konfiguraziorako bi eraikuntza independente izango dira. Derrigorrezko zesoagatik baldintzatuta.

UNIDAD EDIFICATORIA	ERAIKUNTZA UNITATEA
E24	
REFERENCIA CATASTRAL	KATASTROKO ERREFERENTZIA
5548B33	
DIRECCION POSTAL	POSTA HELBIDEA
C/ Pedro de IRIZAR nº8	
Lorenzo Goloochea Arquitecto	PLAN ESPECIAL DE REHABILITACION DE LA PARTE VIEJA DE IRUN ORDENANZAS PARTICULARES DE LAS U.E.
Gorka Arregi Arquitecto	IRUNGO ALDE ZAHARRA BIRGAITZEKO PLAN BEREZIA E.U.ko ORDENANTZA PARTIKULARRAK
Mayo 2008 ko Maiatza	APROBACION INICIAL LEHEN ONESPENA
	UR & MA IRUNVI