

SECCION EBAKETA

PLANTA BAJA BEHEKO OINA

PLANTA TIPO OIN MOTA

E: 1/300

ELEMENTOS FUERA DE ORDENACION Y PARCELA ANTOLAKUNTZAZ KANPOKO ELEMENTUAK ETA LUR ZATIA

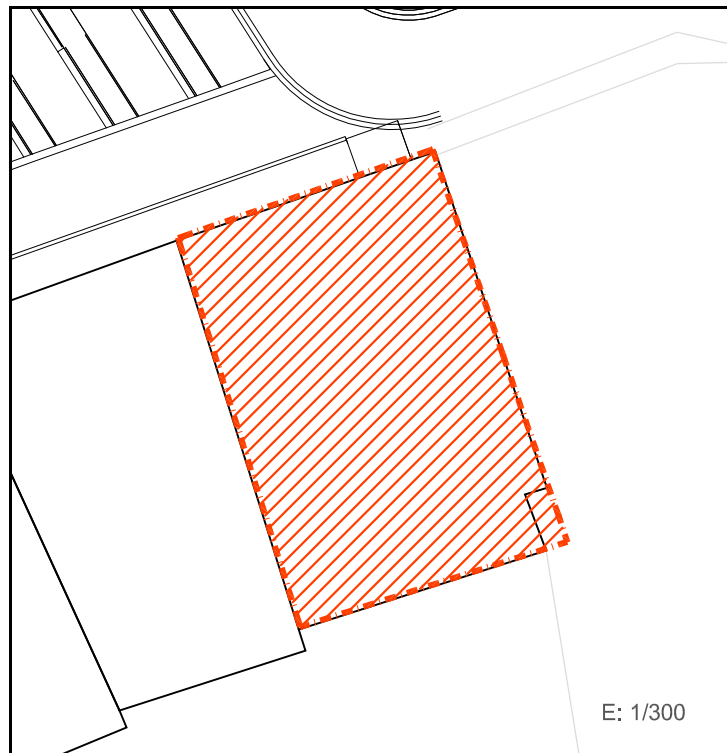

E: 1/300

ORDENANZAS DE TRAZADO. ALINEACIONES TRAZAKETEN ORDENANTZAK. LERROKADURAK

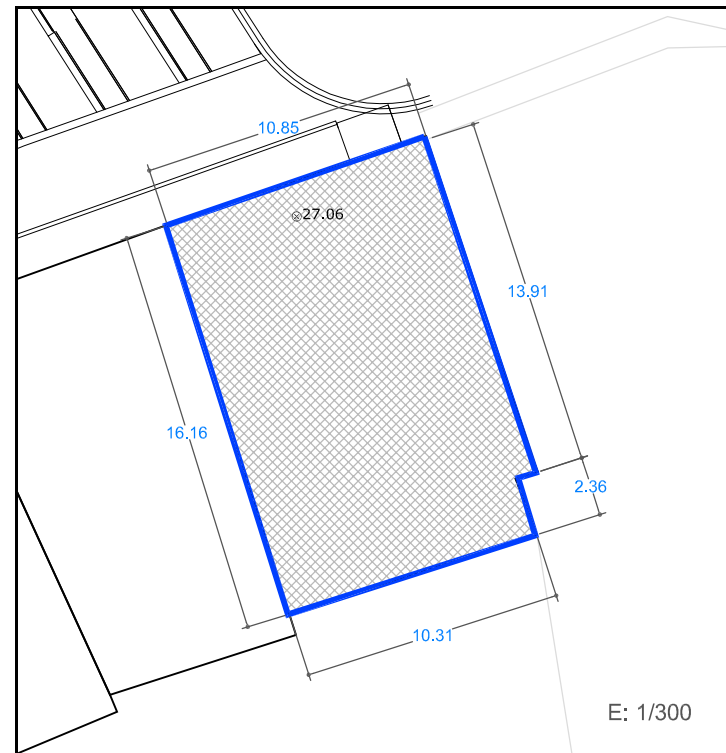

E: 1/300

SUPERFICIE CONSTRUIDA MAXIMA PERMITIDA BAIMENDUTAKO GEHIENEZKO ERAIKITAKO AZALERA

178 m <sup>2</sup>	EN PLANTA BAJA BEHEKO OINEAN	859 m <sup>2</sup>	EN PLANTAS ALTAS Y PBC GOIKO OINETAN ETA EON	1037 m <sup>2</sup>	EN TOTAL GUZTIRA
--------------------	------------------------------	--------------------	--	---------------------	------------------

LEYENDA / LEIENDA

	LIMITE PARCELA LURSAILAREN MUGA		OCUPACION ACTUAL DE PLANTA BAJA EGUNGO BEHEKO OINEKO OKUPAZIOA		OCUPACION ACTUAL DE PLANTA ALTA EGUNGO OINEKO OKUPAZIOA
	ELEMENTOS FUERA DE ORDENACION ANTOLAKUNTZAZ KANPOKO ELEMENTUAK		ALINEACIONES MÁXIMAS PERMITIDAS Y RASANTES BAIMENDUTAKO GEHIENEZKO LERROKADURAK ETA ALTUERAK		ALINEACIONES MÁXIMAS PERMITIDAS EN PLANTA ALTA GOI OINAREN BAIMENDUTAKO GEHIENEZKO LERROKADURAK
	ANEJO FUERA DE ORDENACION ANTOLAKUNTZAZ KANPOKO ERANSKINA		ALINEACIONES MÁXIMAS PERMITIDAS EN PLANTA ALTA GOI OINAREN BAIMENDUTAKO GEHIENEZKO LERROKADURAK		ALINEACIONES MÁXIMAS PERMITIDAS EN PLANTA ALTA GOI OINAREN BAIMENDUTAKO GEHIENEZKO LERROKADURAK
	ANEJO A ADECUAR URBANISTICAMENTE HIRIGINTZA ARLOAN EGOKITU BEHARREKO ERANSKINA		ALINEACIONES MÁXIMAS PERMITIDAS EN PLANTA ALTA GOI OINAREN BAIMENDUTAKO GEHIENEZKO LERROKADURAK		ALINEACIONES MÁXIMAS PERMITIDAS EN PLANTA ALTA GOI OINAREN BAIMENDUTAKO GEHIENEZKO LERROKADURAK
	ANEJOS CONSOLIDADOS ERANSKIN BATERATUAK		ALINEACIONES MÁXIMAS PERMITIDAS EN PLANTA ALTA GOI OINAREN BAIMENDUTAKO GEHIENEZKO LERROKADURAK		ALINEACIONES MÁXIMAS PERMITIDAS EN PLANTA ALTA GOI OINAREN BAIMENDUTAKO GEHIENEZKO LERROKADURAK

\*ALINEACIONES MÁXIMAS PERMITIDAS EN PLANTA BAJA COINCIDENTES CON EL LIMITE DE PARCELA BEHE OINAREN BAIMENDUTAKO GEHIENEZKO LERROKADURAK LURSAILAREN MUGAREKIN BAT ETORTZEN DA



1. ESTUDIO SOCIOURBANISTICO / GIZAHIRIGINTZAKO IKERKETA

SUPERFICIE DE PARCELA APROX. / LURSAILAREN AZALERA (m <sup>2</sup> )	17800 m <sup>2</sup>			
ESTADO EDIFICACION / ERAIKINAREN EGOERA	BUENO/ONA			
EDAD EDIFICACION / ERAIKINAREN ADINA	ANTERIOR A 1950 / 1950 BAINO LEHENAGOKOIA			
INTERES ARQUITECTONICO / INTERES ARKITEKONIKOIA	CONJUNTO URBANO / HIRI MULTZOA			
GRADO DE HABITABILIDAD / BIZIEGOKITASUN MAILA	No cumple / Ez du betetzen Cumple / Betetzen du			
ILUMINACION Y VENTILACION / ILUMINAZIOA ETA AIREZTAPENA				
INSTALACIONES Y SERVICIOS / INSTALAZIOAK ETA ZERBITZUAK				
Nº DE PLANTAS / OIN KOPURUA				
<input type="checkbox"/> P. SOTANO SOTOA	<input checked="" type="checkbox"/> 1 SEMISOTANO ERDISOTOA	<input type="checkbox"/> P. BAJA BEHEKO OINA	<input checked="" type="checkbox"/> 3 P. TIPO OIN MOTA	<input type="checkbox"/> BAJO CUBIERTA ESTALKEPEKOA
Nº DE VIVIENDAS EXISTENTES / DAUDEN ETXEBIZITZA KOPURUA	4			
TITULARIDAD / JABETASUNA	PUBLICA / PUBLIKOIA <input type="checkbox"/> PRIVADA / PRIBATUA <input checked="" type="checkbox"/>			
ACABADO FACHADA / FATXADAREN AKABERA	PIEDRA HARRIA <input type="checkbox"/> CERAMICO ZERAMIKOIA <input type="checkbox"/> CONTINUO JARRAIA <input type="checkbox"/> MIXTO MIXTOA <input checked="" type="checkbox"/>			
MATERIAL ESTRUCTURA / EGITURAREN MATERIALEA	MADERA / EGURRA <input checked="" type="checkbox"/> HORMIGON / HORMIGOIA <input type="checkbox"/>			
MATERIAL BARANDILLA / ESKUDELAREN MATERIALEA	MADERA / EGURRA <input checked="" type="checkbox"/> METALICO / METALIKOIA <input type="checkbox"/> MURO / HORMA <input type="checkbox"/> CIERRE / ITXITURA <input type="checkbox"/>			
CIERRE DE VENTANAS / LEIHOEN ITXITURA	CONTRAVENTANAS / KONTRALEIHOAK <input checked="" type="checkbox"/> PERSIANAS / PERTSIANAK <input type="checkbox"/>			
CARPINTERIA DE VENTANAS / LEIHOEN AROTZIA	METALICO / METALIKOIA <input checked="" type="checkbox"/> MADERA / EGURRA <input type="checkbox"/> PVC <input type="checkbox"/>			
CONDICIONES DE ACCESIBILIDAD / IRITSGARRITASUN BALDINTAK				
A PORTAL ATARIRA	CUMPLE / BETETZEN DU <input checked="" type="checkbox"/> NO CUMPLE EZ DU BETETZEN <input type="checkbox"/>	A VIVIENDA (ASCENSOR) ETXEBIZITZETARA (IGOGAILUA)	CUMPLE / BETETZEN DU <input checked="" type="checkbox"/> NO CUMPLE EZ DU BETETZEN <input type="checkbox"/>	
SUBSANABLE / KONPONTZEKO <input checked="" type="checkbox"/> NO SUBSANABLE / KONPONBIDERIK GABE <input type="checkbox"/>		SUBSANABLE / KONPONTZEKO <input checked="" type="checkbox"/> NO SUBSANABLE / KONPONBIDERIK GABE <input type="checkbox"/>		
OBSERVACIONES / OHARPENAK 1 vivienda en PB y trasteros en PBC / Etxebizitza bat BOn eta trastelekuak EOn				



2. CATALOGACION DE LOS EDIFICIOS / ERAIKUNTZAEN KATALOGAZIOA

<input type="checkbox"/> EDIFICIOS CON INTERES GLOBAL ERABATEKO INTERESA DUEN ERAIKUNTZA	<input type="checkbox"/> GRADO DE INTERES PARCIAL INTERES PARTZIALEKO MAILA	<input checked="" type="checkbox"/> EDIFICIO SIN INTERES INTERESIK GABEKO ERAIKUNTZA	<input type="checkbox"/> ALTERACIONES DEGRADANTES ALDATZE DEGRADATZAILAIA
--	---	--	---

3. SISTEMA DE ACTUACIÓN / JARDUKETA SISTEMA

<input type="checkbox"/> ACTUACION AISLADA JARDUKETA ISOLATUA	<input checked="" type="checkbox"/> ACTUACION DE DOTACION ZUKIDURA JARDUKETA	<input type="checkbox"/> ACTUACION INTEGRADA INTEGRATUTAKO JARDUKETA	<input type="checkbox"/> ACT. DE EJEC. DE DOT. PUBLICAS ZUZK. PUBLIKOEN EJEKUZIO JARDUKETA
---	--	--	--

4. INTERVENCIONES CONSTRUCTIVAS PERMITIDAS / BAIMENDUTAKO ERAIKUNTZA ARLOKO INTERBENTZIOAK

NUEVA PLANTA / OIN BERRIA (ART. 2.8.04)	NUEVA EDIFICACION / ERAIKUNTZA BERRIA	
	SUSTITUCION CON DEMOLICION TOTAL / ORDEZKAPENA ERAISPENAREKIN	<input checked="" type="checkbox"/>
I.C. CON AMPLIACION / EE HAUNDIKETAREKIN (ART. 2.8.07)		<input checked="" type="checkbox"/>
I.C. SIN AMPLIACION / EE HAUNDIKETARIK GABE (ART. 2.8.06)	REEDIFICACION / BERRERAIKUNTZA	<input checked="" type="checkbox"/>
	REFORMA / ERREFORMA	<input checked="" type="checkbox"/>
	RESTAURACION / ZAHARBERRITzea	RESTAURACION CIENTIFICA / ZAHARBERRIKUNTZA ZIENTIFIKOIA <input type="checkbox"/>
		RESTAURACION CONSERVADORA / ZAHARBERRIKUNTZA KONTSERBAKORRA <input type="checkbox"/>
		A <input type="checkbox"/>
		B <input type="checkbox"/>
		C <input type="checkbox"/>
	CONSERVACION / KONTSERBAZIOA	CONSERVACION Y ORNATO / KONTSERBAZIOA ETA APAINGARRIAK <input checked="" type="checkbox"/>
		CONSOLIDACION / FINKAPENA <input checked="" type="checkbox"/>

5. ELEMENTOS A CONSERVAR E INADECUADOS / KONTSERBATZEKO ELEMENTUAK ETA DESEGOKIAK

ELEMENTOS A CONSERVAR / KONTSERBATZEKO ELEMENTUAK No se establecen / Ez dira finkatzen	ELEMENTOS INADECUADOS / ELEMENTU DESEGOKIAK No se establecen / Ez dira finkatzen
---	---

6. CALIFICACION PORMENORIZADA Y USOS / KALIFIKAZIO XEHATUA ETA ERABILPENAK

Residencial alineación a vial grado 2 (RV-2) / Bide ondoan lerrokaturiko egoitza 2. gradukoia (RV-2)	ver capitulo correspondiente de ordenanzas del PERCH ikusi dagokion atala AZBPB ko ordenantzetan
--	--

7. OBSERVACIONES / OHARPENAK

En caso de sustitución se ajustará el perfil a la Ordenanza de Trazado, siendo esta PB+4PA permitiéndose el bajocubierta para uso de vivienda vinculado a la última planta, con una altura de cornisa no superior a 16,20 m./ Ordezkapenaren kasuan profila trazaketen Ordenantzara egokitu beharko da, BO + 4O izanik. Estalkipeko oina baimenduko da baldin eta bere erabilera egoitzarena den eta azken oinera lotuta dagoen, erlaitzaren altuera 16,20 m baino txikiagoa izanik.

UNIDAD EDIFICATORIA	ERAIKUNTZA UNITATEA
<b>13</b>	
REFERENCIA CATASTRAL	KATASTROKO ERREFERENTZIA
<b>5548206</b>	
DIRECCION POSTAL	POSTA HELBIDEA
<b>C/ ESCUELAS nº 12</b>	
Lorenzo Golocoechea Arquitecto	PLAN ESPECIAL DE REHABILITACION DE LA PARTE VIEJA DE IRUN ORDENANZAS PARTICULARES DE LAS U.E.
Gorka Arregi Arquitecto	IRUNGO ALDE ZAHARRA BIRGAITZEKO PLAN BEREZIA E.U.ko ORDENANTZA PARTIKULARRAK
Mayo 2008 ko Maiatza	APROBACION INICIAL LEHEN ONESPENA
	UR & MA ARQUITECTOS - INGENIEROS irunvi



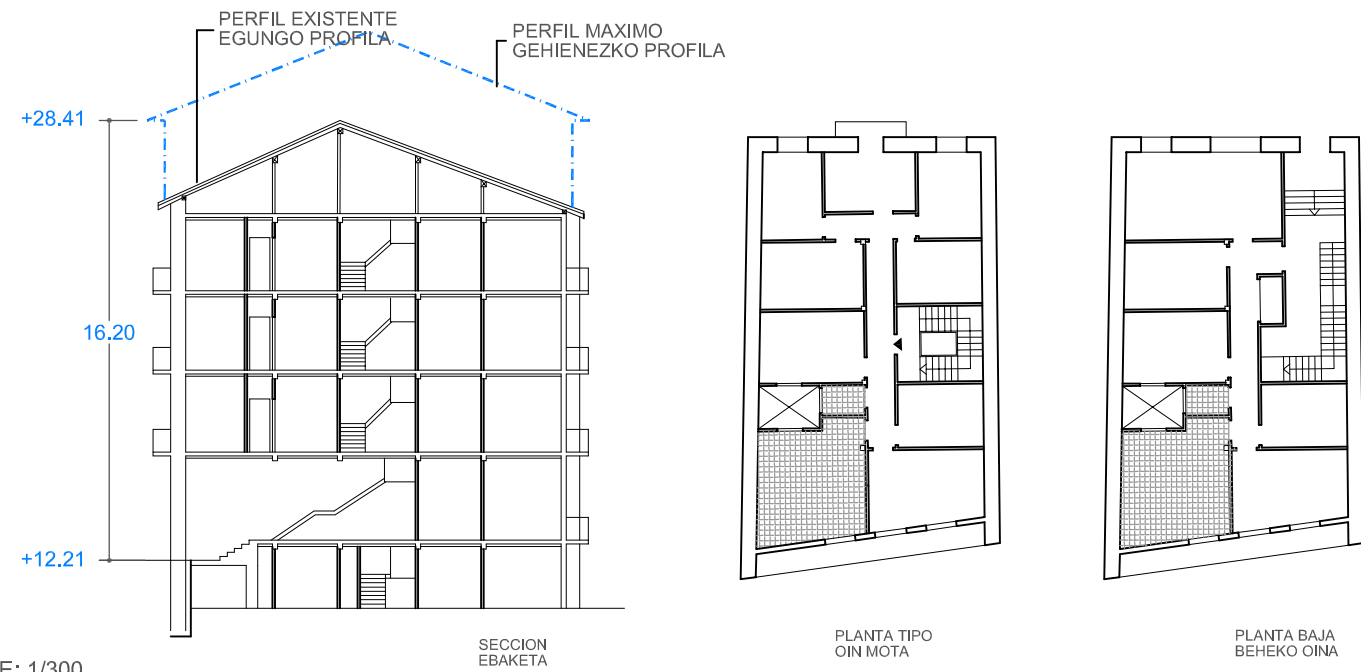

ELEMENTOS FUERA DE ORDENACION Y PARCELA ANTOLAKUNTZAZ KANPOKO ELEMENTUAK ETA LUR ZATIA



ORDENANZAS DE TRAZADO. ALINEACIONES TRAZAKETEN ORDENANTZAK. LERROKADURAK

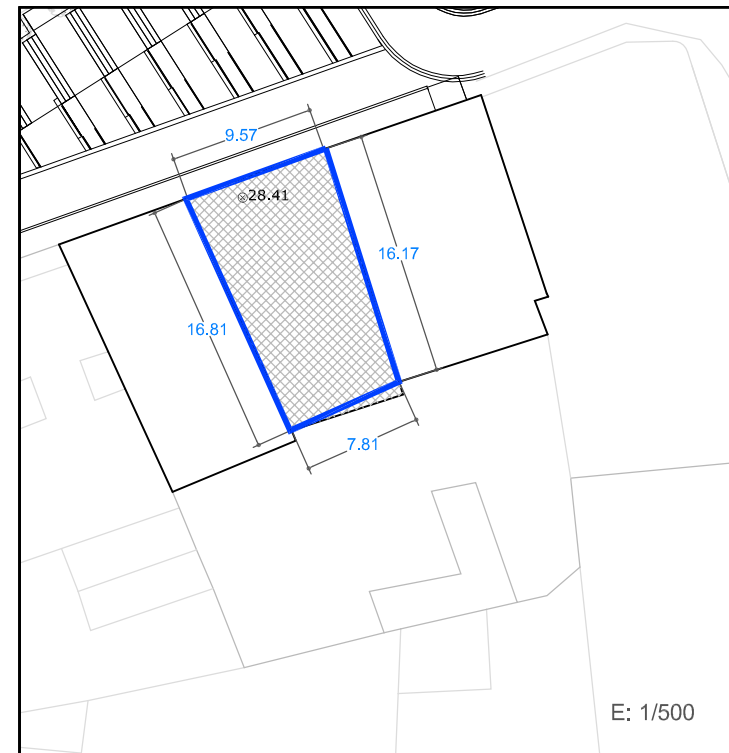

SUPERFICIE CONSTRUIDA MAXIMA PERMITIDA BAIMENDUTAKO GEHIENEZKO ERAIKITAKO AZALERA

284 m <sup>2</sup>	EN PLANTA BAJA BEHEKO OINEAN	712 m <sup>2</sup>	EN PLANTAS ALTAS Y PBC GOIKO OINETAN ETA EON	996 m <sup>2</sup>	EN TOTAL GUZTIRA
--------------------	------------------------------	--------------------	--	--------------------	------------------

LEYENDA / LEIENDA

	LIMITE PARCELA LURSAILAREN MUGA		OCUPACION ACTUAL DE PLANTA BAJA EGUNGO BEHEKO OINEKO OKUPAZIOA		OCUPACION ACTUAL DE PLANTA ALTA EGUNGO OINEKO OKUPAZIOA
	ELEMENTOS FUERA DE ORDENACION ANTOLAKUNTZAZ KANPOKO ELEMENTUAK		ALINEACIONES MÁXIMAS PERMITIDAS Y RASANTES BAIMENDUTAKO GEHIENEZKO LERROKADURAK ETA ALTUERAK		ANEJO FUERA DE ORDENACION ANTOLAKUNTZAZ KANPOKO ERANSKINA
	ANEJO A ADECUAR URBANISTICAMENTE HIRIGINTZA ARLOAN EGOKITU BEHARREKO ERANSKINA		ALINEACIONES MÁXIMAS PERMITIDAS EN PLANTA ALTA GOI OINAREN BAIMENDUTAKO GEHIENEZKO LERROKADURAK		ANEJO CONSOLIDADOS ERANSKIN BATERATUAK
	ANEJO CONSOLIDADOS ERANSKIN BATERATUAK		ALTURAS DE CORNISA MÁXIMAS PERMITIDAS BAIMENDUTAKO GEHIENEZKO ERLAITZEN ALTUERAK		ALTURAS DE CORNISA MÁXIMAS PERMITIDAS BAIMENDUTAKO GEHIENEZKO ERLAITZEN ALTUERAK

\*ALINEACIONES MÁXIMAS PERMITIDAS EN PLANTA BAJA COINCIDENTES CON EL LIMITE DE PARCELA BEHE OINAREN BAIMENDUTAKO GEHIENEZKO LERROKADURAK LURSAILAREN MUGAREKIN BAT ETORTZEN DA

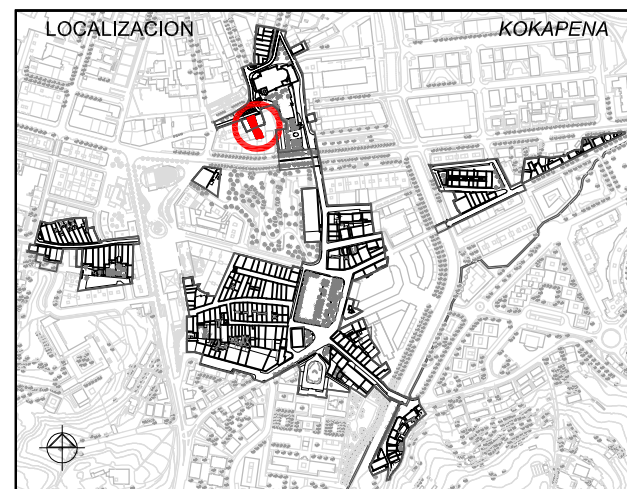

1. ESTUDIO SOCIOURBANISTICO / GIZAHIRIGINTZAKO IKERKETA

SUPERFICIE DE PARCELA APROX. / LURSAILAREN AZALERA (m <sup>2</sup> )	284.00 m <sup>2</sup>
ESTADO EDIFICACION / ERAIKINAREN EGOERA	BUENO/ONA
EDAD EDIFICACION / ERAIKINAREN ADINA	ANTERIOR A 1950 / 1950 BAINO LEHENAGOKOIA
INTERES ARQUITECTONICO / INTERES ARKITEKONIKOIA	
GRADO DE HABITABILIDAD / BIZIEGOKITASUN MAILA	No cumple / Ez du betetzen Cumple / Betetzen du
ILUMINACION Y VENTILACION / ILUMINAZIOA ETA AIREZTAPENA INSTALACIONES Y SERVICIOS / INSTALAZIOAK ETA ZERBITZUAK	
Nº DE PLANTAS / OIN KOPURUA	<input type="checkbox"/> P. SOTANO SOTOA <input type="checkbox"/> SEMISOTANO ERDISOTOA <input checked="" type="checkbox"/> 1 P. BAJA BEHEKO OINA <input checked="" type="checkbox"/> 3 P. TIPO OIN MOTA <input checked="" type="checkbox"/> 1 BAJO CUBIERTA ESTALKIPEKOA
Nº DE VIVIENDAS EXISTENTES / DAUDEN ETXEBIZITZA KOPURUA	5
TITULARIDAD / JABETASUNA	<input type="checkbox"/> PUBLICA / PUBLIKOIA <input checked="" type="checkbox"/> PRIVADA / PRIBATUA
ACABADO FACHADA / FATXADAREN AKABERA	<input type="checkbox"/> PIEDRA HARRIA <input type="checkbox"/> CERAMICO ZERAMIKOIA <input checked="" type="checkbox"/> CONTINUO JARRAIA <input type="checkbox"/> MIXTO MIXTOA
MATERIAL ESTRUCTURA / EGITURAREN MATERIALEA	<input checked="" type="checkbox"/> MADERA / EGURRA <input type="checkbox"/> HORMIGON / HORMIGOIA
MATERIAL BARANDILLA / ESKUDELAREN MATERIALEA	<input checked="" type="checkbox"/> MADERA / EGURRA <input checked="" type="checkbox"/> METALICO / METALIKOIA <input type="checkbox"/> MURO / HORMA <input type="checkbox"/> CIERRE / ITXITURA
CIERRE DE VENTANAS / LEIHOEN ITXITURA	<input checked="" type="checkbox"/> CONTRAVENTANAS / KONTRALEIHOAK <input type="checkbox"/> PERSIANAS / PERTSIANAK
CARPINTERIA DE VENTANAS / LEIHOEN AROTZIA	<input type="checkbox"/> METALICO / METALIKOIA <input checked="" type="checkbox"/> MADERA / EGURRA <input type="checkbox"/> PVC
CONDICIONES DE ACCESIBILIDAD / IRITSGARRITASUN BALDINTAK	
A PORTAL ATARIRA	<input checked="" type="checkbox"/> CUMPLE / BETETZEN DU <input type="checkbox"/> NO CUMPLE EZ DU BETETZEN
A VIVIENDA (ASCENSOR) ETXEBIZITZETARA (IGOGAILUA)	<input checked="" type="checkbox"/> CUMPLE / BETETZEN DU <input type="checkbox"/> NO CUMPLE EZ DU BETETZEN
OBSERVACIONES / OHARPENAK 1 vivienda en PB y otra en PBC / Etxebizitza 1 BOn eta beste bat EOn	



2. CATALOGACION DE LOS EDIFICIOS / ERAIKUNTZAEN KATALOGAZIOA

<input type="checkbox"/> EDIFICIOS CON INTERES GLOBAL ERABATEKO INTERESA DUEN ERAIKUNTZA	<input type="checkbox"/> GRADO DE INTERES PARCIAL INTERES PARTZIALEKO MAILA	<input checked="" type="checkbox"/> EDIFICIO SIN INTERES INTERESIK GABEKO ERAIKUNTZA	<input type="checkbox"/> ALTERACIONES DEGRADANTES ALDATZE DEGRADATZAILAIA
--	---	--	---

3. SISTEMA DE ACTUACIÓN / JARDUKETA SISTEMA

<input type="checkbox"/> ACTUACION AISLADA JARDUKETA ISOLATUA	<input checked="" type="checkbox"/> ACTUACION DE DOTACION ZUZKIDURA JARDUKETA	<input checked="" type="checkbox"/> ACTUACION INTEGRADA INTEGRATUTAKO JARDUKETA	<input type="checkbox"/> ACT. DE EJEC. DE DOT. PUBLICAS ZUZK. PUBLIKOEN EJEKUZIO JARDUKETA
---	---	---	--

4. INTERVENCIONES CONSTRUCTIVAS PERMITIDAS / BAIMENDUTAKO ERAIKUNTZA ARLOKO INTERBENTZIOAK

NUEVA PLANTA / OIN BERRIA (ART. 2.8.04)	NUEVA EDIFICACION / ERAIKUNTZA BERRIA	
	SUSTITUCION CON DEMOLICION TOTAL / ORDEZKAPENA ERAISPENAREKIN	<input checked="" type="checkbox"/>
I.C. CON AMPLIACION / EE HAUNDIKETAREKIN (ART. 2.8.07)		<input checked="" type="checkbox"/>
I.C. SIN AMPLIACION / EE HAUNDIKETARIK GABE (ART. 2.8.06)	REEDIFICACION / BERRERAIKUNTZA	<input checked="" type="checkbox"/>
	REFORMA / ERREFORMA	<input checked="" type="checkbox"/>
	RESTAURACION / ZAHARBERRITZA	RESTAURACION CIENTIFICA / ZAHARBERRIKUNTZA ZIENTIFIKOIA
		RESTAURACION CONSERVADORA / ZAHARBERRIKUNTZA KONTSERBAKORRA
		A
		B
		C
	CONSERVACION / KONTSERBAZIOA	CONSERVACION Y ORNATO / KONTSERBAZIOA ETA APAINGARRIAK
		CONSOLIDACION / FINKAPENA

5. ELEMENTOS A CONSERVAR E INADECUADOS / KONTSERBATZEKO ELEMENTUAK ETA DESEGOKIAK

ELEMENTOS A CONSERVAR / KONTSERBATZEKO ELEMENTUAK No se establecen / Ez dira finkatzen	ELEMENTOS INADECUADOS / ELEMENTU DESEGOKIAK No se establecen / Ez dira finkatzen
---	---

6. CALIFICACION PORMENORIZADA Y USOS / KALIFIKAZIO XEHATUA ETA ERABILPENAK

Residencial alineación a vial grado 2 (RV-2) / Bide ondoan lerrokaturiko egoitza 2. gradukoa (RV-2)	ver capitulo correspondiente de ordenanzas del PERCH ikusi dagokion atala AZBPB ko ordenantzetan
---	--

7. OBSERVACIONES / OHARPENAK

Se consolida el frente de fachada existente aún siendo menor de lo permitido. Se posibilita la agrupación con la parcela colindante. En caso de sustitución se ajustará el perfil a la Ordenanza de Trazado, siendo esta PB+4PA permitiéndose el bajocubierta para uso de vivienda vinculado a la última planta, con una altura de cornisa no superior a 16,20 m. / Dagoen fatxada frontea bateratzen da nahiz eta baimentzen dena baino txikiagoa izan. Alboko lursailarekin elkartzea baimentzen da. Ordezkapenaren kasuan profila trazaketen Ordenantzara egokitu beharko da, BO + 4O izanik. Estalkipeko oina baimenduko da baldin eta bere erabilera egoitzarena den eta azken oinera lotuta dagoen, erlaitzaren altuera 16,20 m baino txikiagoa izanik.

UNIDAD EDIFICATORIA	ERAIKUNTZA UNITATEA
14	
REFERENCIA CATASTRAL	KATASTROKO ERREFERENTZIA
5548205	
DIRECCION POSTAL	POSTA HELBIDEA
C/ ESCUELAS nº 10	
Lorenzo Goloechea Arquitecto	PLAN ESPECIAL DE REHABILITACION DE LA PARTE VIEJA DE IRUN ORDENANZAS PARTICULARES DE LAS U.E.
Gorka Arregi Arquitecto	IRUNGO ALDE ZAHARRA BIRGAITZEKO PLAN BEREZIA E.U. ko ORDENANTZA PARTIKULARRAK
Mayo 2008 ko Maiatza	APROBACION INICIAL LEHEN ONESPENA
	UR & MA IRUNVI