

**Biodibertsitatea / Biodiversidad**

**Batasunaren Garrantziko Lekuak / Lugares de Importancia Comunitaria (LIC)**

- Aiako Harria
- Jaizkibel
- Txingudi-Bidasoa
- HBE / ZEPA Txingudi

**Bestelako babes eremuak / Otros espacios protegidos**

- Txingudi eremuko Baliabide Naturalak Babestu eta Antolatze Plan Berezia  
P. E. de Protección y Ordenación de los Recursos Naturales del Área de Txingudi

**EAE-ko korridore ekologikoen sarea / Red de corredores ecológicos de la CAPV**

- Nukleo eremua / Espacio nucleo
- Lotura eremua / Corredor de enlace
- Loturazko ibai zatia / Tramo fluvial de interés conector

**Hidrologia / Hidrología**

- Erabilera urbanorako ur-bilketa / Captaciones de agua para uso urbano

**Lurzoruaren erabilera eta landaredia / Usos del suelo y vegetación**

- Landaredi interesgarria / Vegetación de interés
- Nekazaritzarako balio estrategiko handiko lurzorua  
Suelos de alto valor estratégico para la agricultura (PTS agroforestal)

**Ingurumen arriskuak / Riesgos ambientales**

- Meatzaritzako egitura abandonatua / Estructura minera abandonada
- Kutsatuta egon daitekeen lurzoria / Suelo potencialmente contaminado

**Uholde-aukera / Inundabilidad**

- 10 urteko birgertatze-aldia / Periodo de retorno de 10 años
- 100 urteko birgertatze aldia / Periodo de retorno de 100 años
- 500 urteko birgertatze aldia / Periodo de retorno de 500 años

**Zarata / Ruido\***

- A-8 autopista Gaueko zarata maila Ln 50 dB(A)  
Autopista A-8. Nivel de ruido nocturno Ln 50 dB(A)
- N-1 errepidea Gaueko zarata maila Ln 50 dB(A)  
Carretera N-1 Nivel de ruido nocturno Ln 50 dB(A)
- ADIF (RENFE) Gaueko zarata maila Ln 50 dB(A)  
RENFE (ADIF) Nivel de ruido nocturno Ln 50 dB(A)

**Ondare arkeologiko - arkitektonikoa  
Patrimonio arqueológico - arquitectónico**

- Interes arkeologiko - arkitektonikodun elementuak  
Elementos de interés arqueológico - arquitectónico
- Oiassoko gune arkeologikoa / Zona arqueológica de Oiasso
- Oiassoko gune arkeologikoko babes eremua  
Área de protección de la zona arqueológica de Oiasso
- Santiagoko bidea / Camino de Santiago
- Padura / Marisma

\* Iturbia. Zarata mapa estrategikoen zirraborrak / Fuente. Borradores de mapa estratégico de ruido.

- 99 KO HAPN-AK DEFINITU ETA GARATZEKO DAUDEN EREMUAK  
ÁMBITOS DEFINIDOS POR EL PGOU 99 Y PENDIENTES DE DESARROLLO
- PROPOSATUTAKO EREMUAK  
ÁMBITOS PROPUESTOS

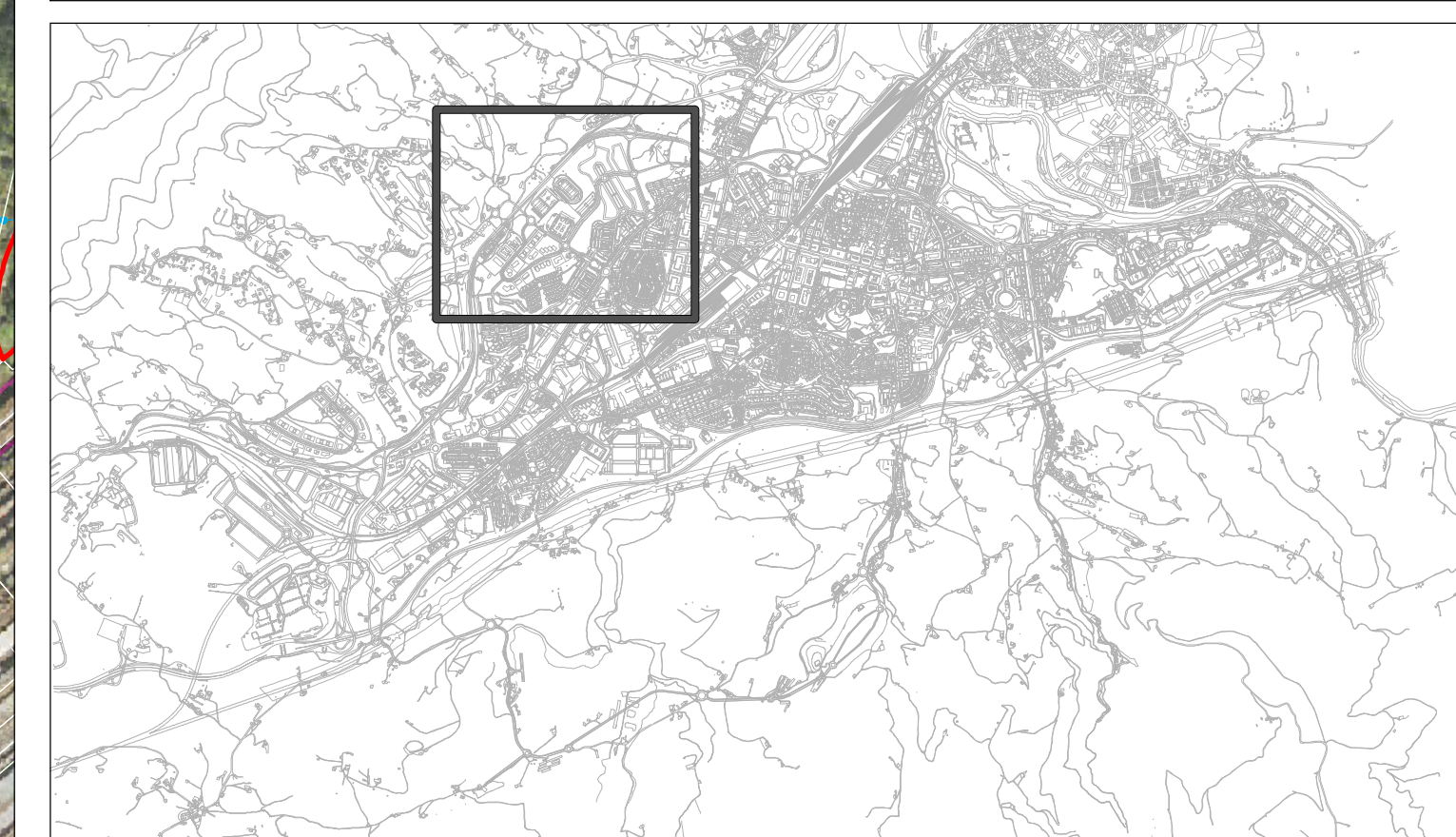

**INGURUMENKO BALDINTZAK. URDANIBIA INGURUA  
CONDICIONANTES AMBIENTALES. ENTORNO DE URDANIBIA** **I.S.A. 4.3**

INGURUMEN JASANGARRITASUNERAKO TXOSTENA. IRUNGO H.A.P.O.-AREN AURRERAKINA  
INFORME DE SOSTENIBILIDAD AMBIENTAL. AVANCE DEL P.G.O.U. DE IRUN

PLAN NAGUSIAREN TALDEA  
EQUIPO PLAN GENERAL

IRUNGO UDALA  
EXCMO. AYUNTAMIENTO DE IRUN

2008 KO AZAROA  
NOVIEMBRE 2008

Documento Avance  
Exposición Pública  
(Resolución nº2891, 20/11/2008)

E: 1/2.5000

