

1:500

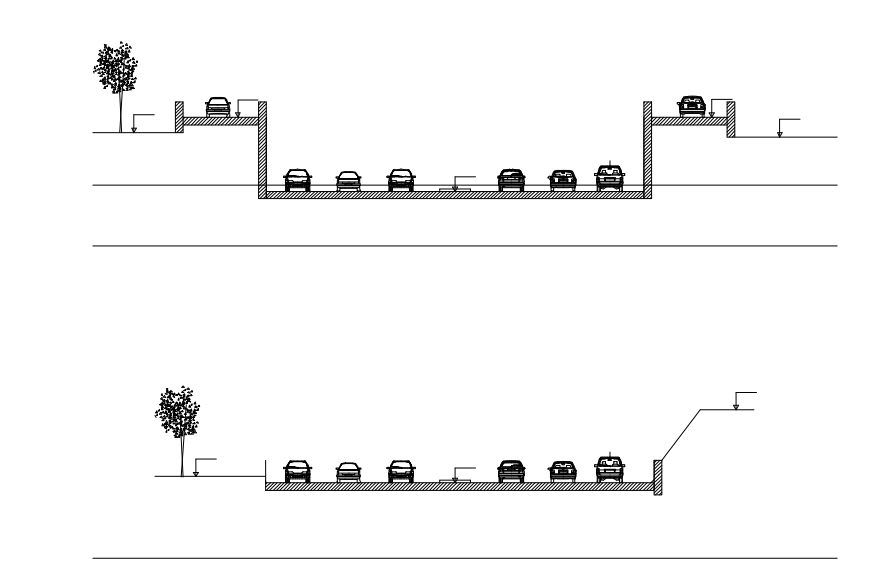
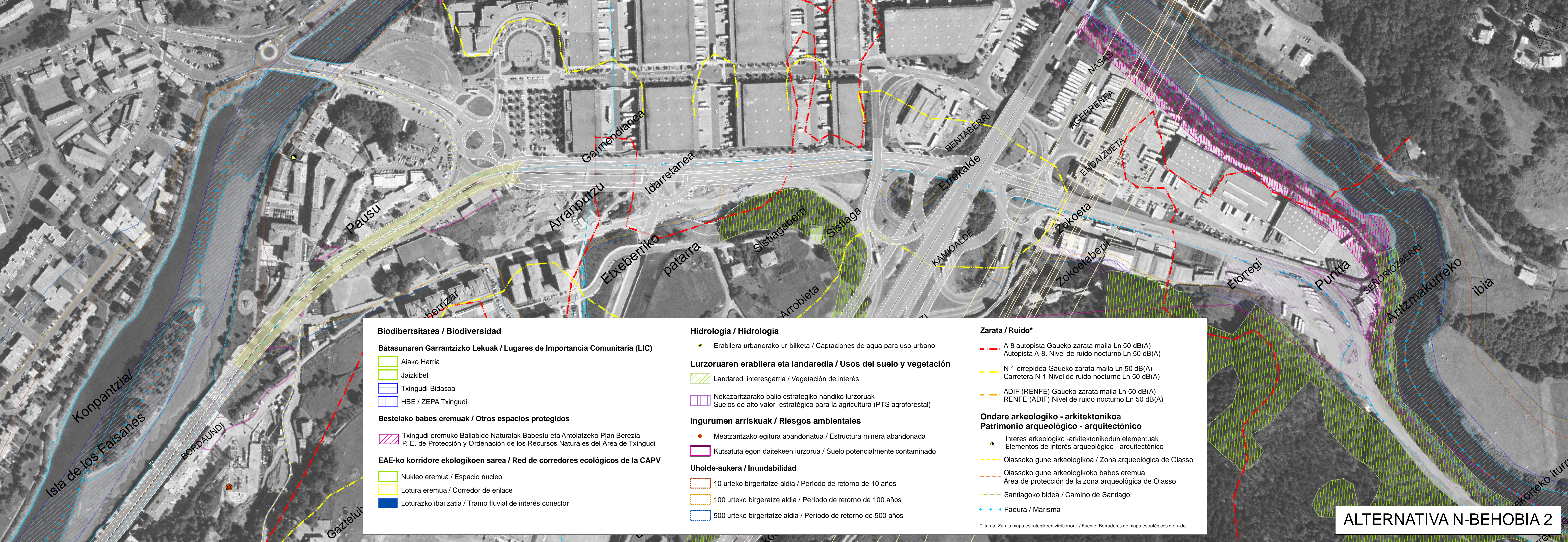

1:500

<p>Biodibertsitatea / Biodiversidad</p> <p>Batasunaren Garrantzizko Lekuak / Lugares de Importancia Comunitaria (LIC)</p> <ul style="list-style-type: none"> Alako Harría Jaizkibel Txingudi-Bidasoa HBE / ZEPA Txingudi <p>Bestelako babes eremuak / Otros espacios protegidos</p> <ul style="list-style-type: none"> Txingudi eremuko Baliabide Naturak Babestu eta Antolatzeko Plan Berezia P. E. de Protección y Ordenación de los Recursos Naturales del Área de Txingudi <p>EAE-ko korridore ekologikoen sarea / Red de corredores ecológicos de la CAPV</p> <ul style="list-style-type: none"> Nukleo eremua / Espacio núcleo Lotura eremua / Corredor de enlace Loturazko ibai zatia / Tramo fluvial de interés conector 	<p>Hidrologia / Hidrología</p> <ul style="list-style-type: none"> Erabilera urbanorako ur-bilketak / Captaciones de agua para uso urbano <p>Lurzuaren erabilera eta landaredia / Usos del suelo y vegetación</p> <ul style="list-style-type: none"> Landare-di interesgarria / Vegetación de interés Nekazaritzarako balio estrategiko handiko lurzuak Suelos de alto valor estratégico para la agricultura (PTS agroforestal) <p>Ingurumen arriskuak / Riesgos ambientales</p> <ul style="list-style-type: none"> Meatzaritza egoitza abandonatua / Estructura minera abandonada Kutsatuta egon daitekeen lurzura / Suelo potencialmente contaminado <p>Uholde-akera / Inundabilidad</p> <ul style="list-style-type: none"> 10 urteko birgertatze-aldia / Período de retorno de 10 años 100 urteko birgertatze aldia / Período de retorno de 100 años 500 urteko birgertatze aldia / Período de retorno de 500 años 	<p>Zarata / Ruido*</p> <ul style="list-style-type: none"> A-8 autopista Gaueko zarata maila Ln 50 dB(A) Autopista A-8. Nivel de ruido nocturno Ln 50 dB(A) N-1 errepidea Gaueko zarata maila Ln 50 dB(A) Carretera N-1 Nivel de ruido nocturno Ln 50 dB(A) ADIF (RENFE) Gaueko zarata maila Ln 50 dB(A) RENFE (ADIF) Nivel de ruido nocturno Ln 50 dB(A) <p>Ondare arkeologiko - arkitektonikoa</p> <p>Patrimonio arqueológico - arquitectónico</p> <ul style="list-style-type: none"> Interes arkeologiko -arkitektonikodun elementuak Elementos de interés arqueológico - arquitectónico Oiassoko gune arkeologikoa / Zona arqueológica de Oiasso Oiassoko gune arkeologikoko babes eremua Área de protección de la zona arqueológica de Oiasso Santiagoko bidea / Camino de Santiago Padura / Marisma <p><small>*Iturria: Zarata mapa estrategikoen zimboraokak / Fuente: Borradores de mapa estratégicos de ruido.</small></p>
---	---	--

<ul style="list-style-type: none"> HIRIARTEKO BIDEAK VIARIO INTERURBANO HIRIARTEKO LURPEKO BIDEAK VIARIO INTERURBANO SOTERRADO AHT TRAZATUA TRAZADO TAV

INGURUMENKO BALDINTZAK
N-BEHOBIA 1 AUKERA / N-BEHOBIA 2 AUKERA
CONDICIONANTES AMBIENTALES
ALTERNATIVA N-BEHOBIA 1 / ALTERNATIVA N-BEHOBIA 2

I.S.A.
5.1.2

INGURUMEN JASANGARRITASUNERAKO TXOSTENA. IRUNGO H.A.P.O.-AREN AURRERAKINA
 INFORME DE SOSTENIBILIDAD AMBIENTAL. AVANCE DEL P.G.O.U. DE IRUN

E: 1/2.000