

THR04-2004
(597.463,308 / 4.800.424,229 / 3,040)

Parque Ecológico Plaiaundi

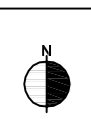

REDACTOR:
FRANCISCO DE LEÓN
Arquitectura y Urbanismo S.L.

PROMOTOR:
IRUNVI

PLAN ESPECIAL DE ORDENACIÓN URBANA
DEL ÁREA "SAN MIGUEL / ANAKA"
IRUN
ABRIL 2.007

II. ORDENACIÓN
II.3. Definición geométrica de la ordenación
II.3.4. Afecciones de las servidumbres aeronáuticas
II.3.4.1. SERVIDUMBRES AERONÁUTICAS LEGALES DEL
AEROPUERTO DE SAN SEBASTIÁN (Decreto
792/1976) (Sobre cartográfico municipal de 2.006)

Escala:
1/3.000

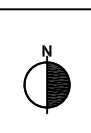
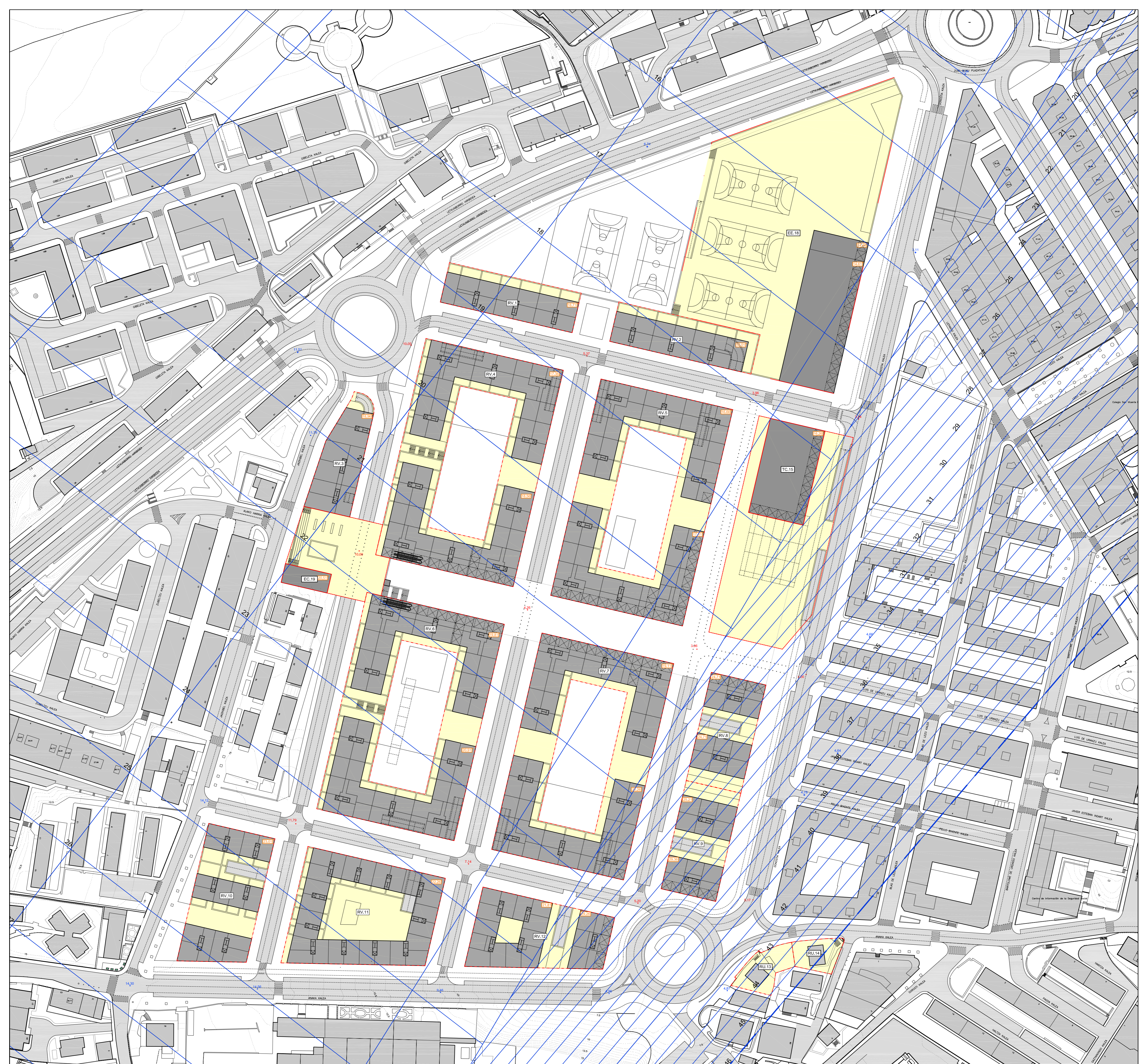

NOTA: Todos los niveles reseñados están referidos a los del plano del Decreto 792/1976 que regula las "servidumbres aeronáuticas" del Aeropuerto de San Sebastián (-1.04 m respecto a los niveles de la cartografía municipal).

7,14 Niveles indicativos de la rasante de la ordenación proyectada
 7,14 Niveles de la rasante actual que se consolidan

59,70 Niveles máximos de los forjados de cubierta de la edificación
 25 Niveles de las "servidumbres aeronáuticas" del Aeropuerto de San Sebastián

REDACTOR:
 FRANCISCO DE LEÓN
 Arquitectura y Urbanismo S.L.

PROMOTOR:
 IRUNVI

PLAN ESPECIAL DE ORDENACIÓN URBANA
 DEL ÁREA "SAN MIGUEL / ANAKA"
 IRÚN
 ABRIL 2.007

II. ORDENACIÓN
 II.3.4. Definición geométrica de la ordenación
 II.3.4. Afecciones de las servidumbres aeronáuticas
 II.3.4.2. APLICACIÓN AL ÁREA SAN MIGUEL / ANAKA DE LAS SERVIDUMBRES LEGALES DEL AEROPUERTO DE SAN SEBASTIÁN (DECRETO 792 / 1976)

Escala:
 1/1.000

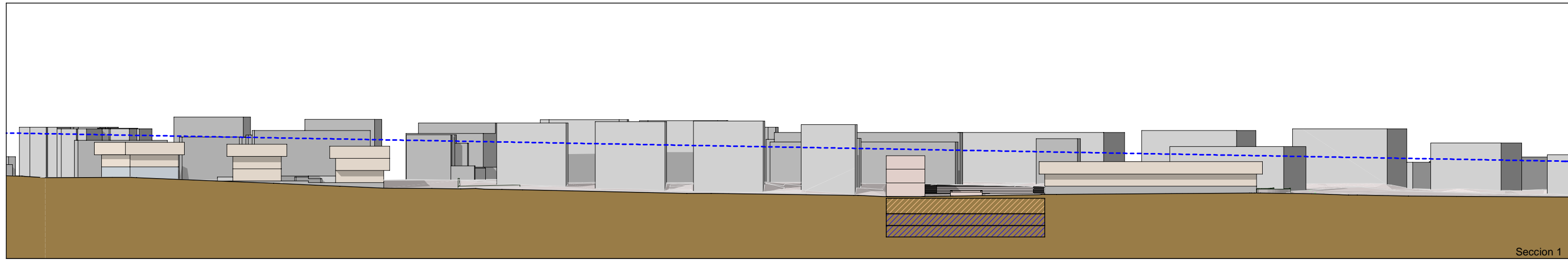

Sección 1

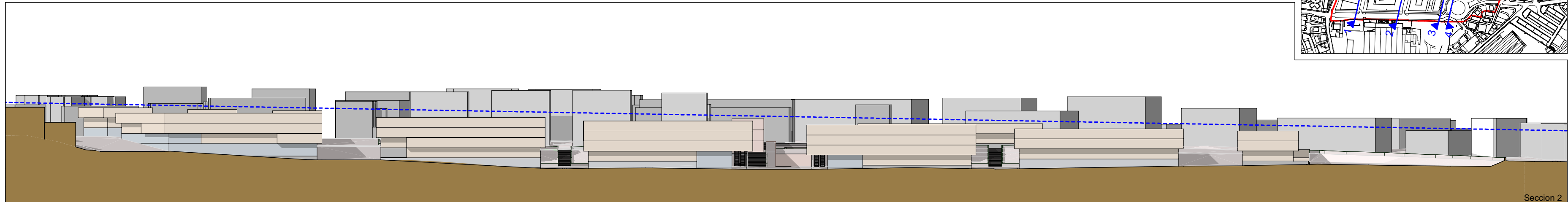
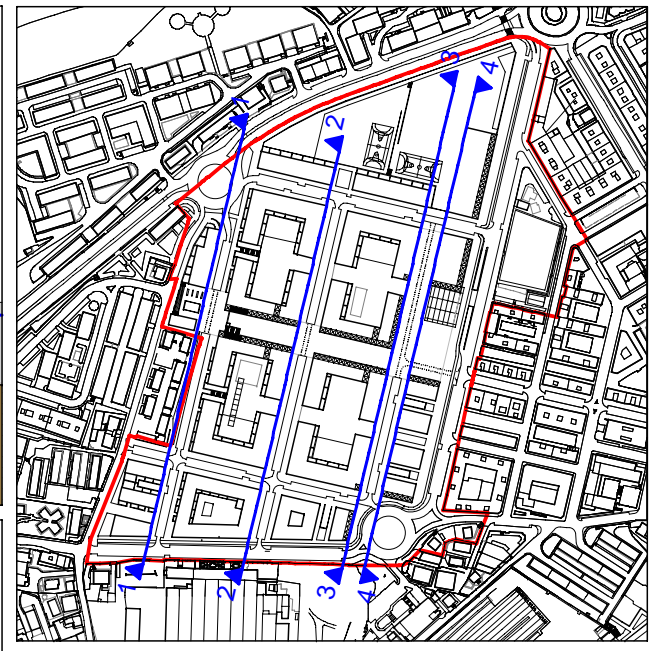

Sección 2

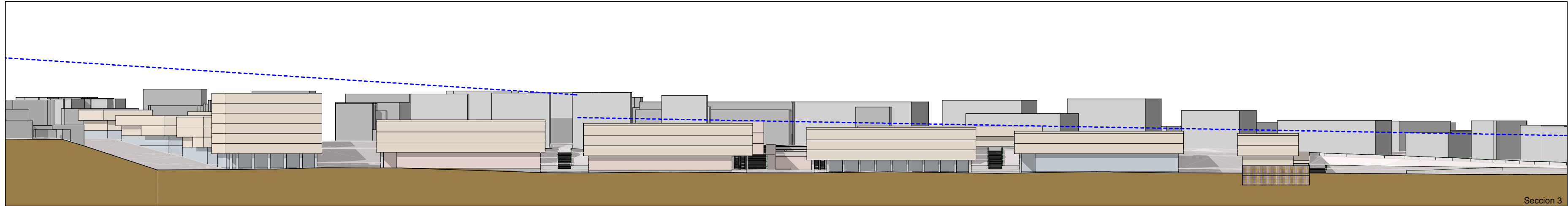

Sección 3

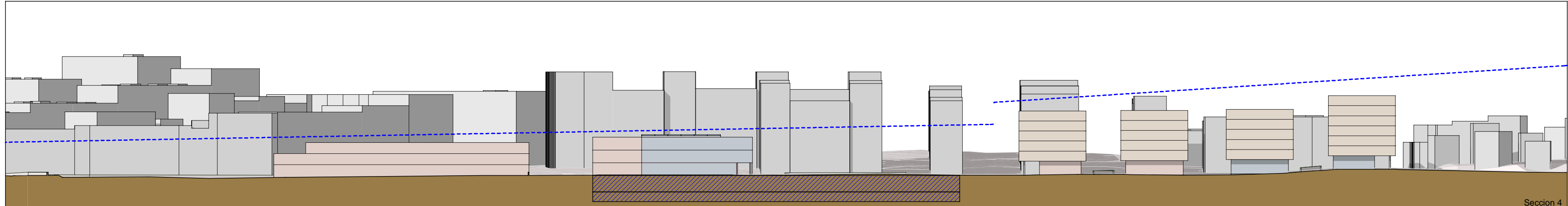

Sección 4

----- Línea de sección del plano de "Servidumbres Aeronáuticas".

REDACTOR:

FRANCISCO DE LEÓN
Arquitectura y Urbanismo S.L.

PROMOTOR:

irunvi

PLAN ESPECIAL DE ORDENACIÓN URBANA
DEL ÁREA "SAN MIGUEL / ANAKA"
IRÚN

ABRIL 2.007

II. ORDENACIÓN
II.3. Definición geométrica de la ordenación
II.3.4. Afecciones de las servidumbres aeronáuticas

II.3.4.3. SECCIONES GENERALES (Relación con el
plano de "Servidumbres Aeronáuticas")

Escala:
1/1.000



— PERFIL TRANSVERSAL
— EJE DE PERFILES TRANSVERSALES

REDACTOR:

FRANCISCO DE LEÓN
Arquitectura y Urbanismo S.L.

PROMOTOR:

irunvi

**PLAN ESPECIAL DE ORDENACIÓN URBANA
DEL ÁREA "SAN MIGUEL / ANAKA"**

IRÚN
ABRIL 2.007

II. ORDENACIÓN
II.4. Acondicionamiento del terreno

II.4.1. PLANTA

Escala:

1/2.000

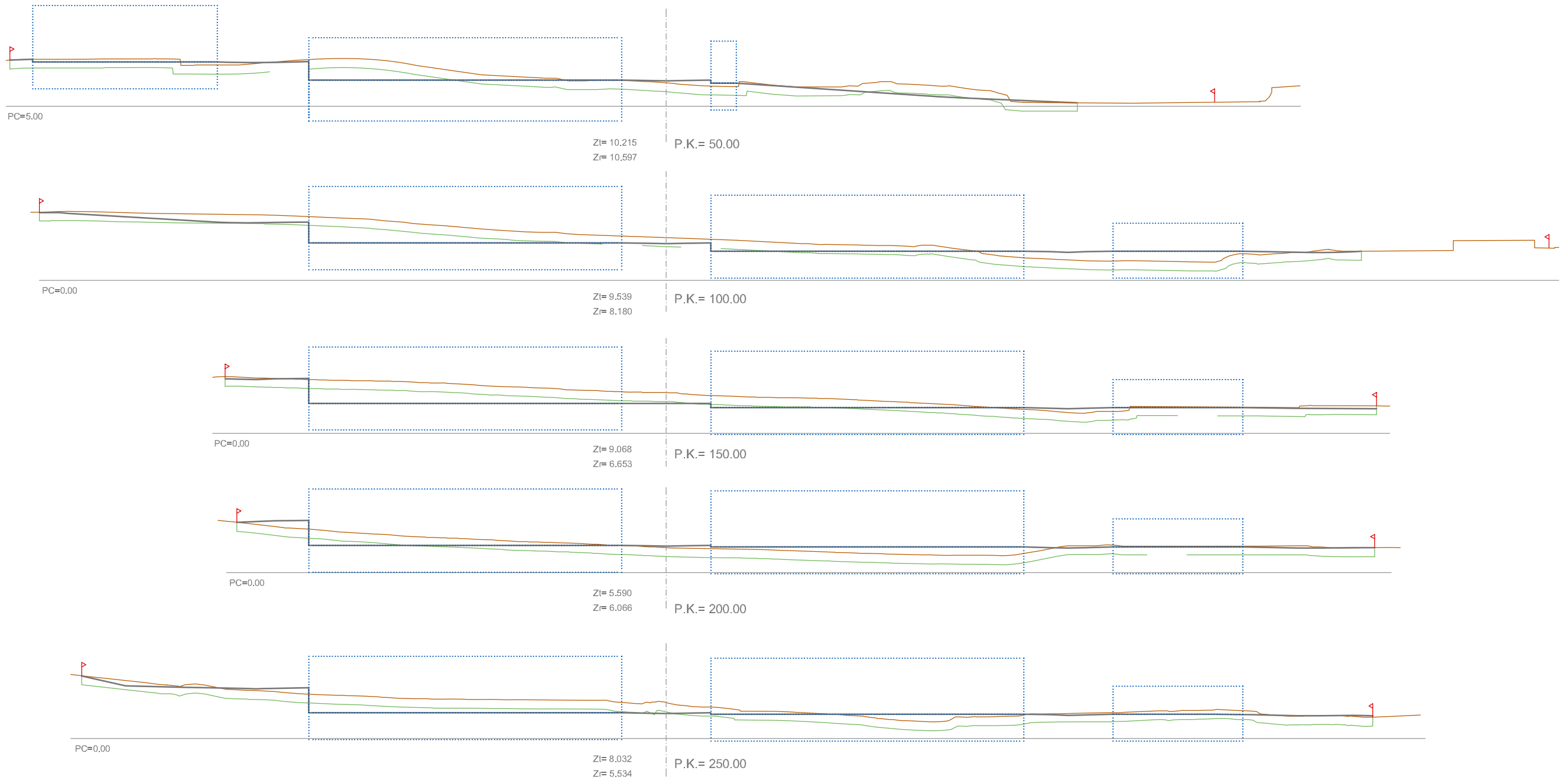

- TERRENO ORIGINAL
- RASANTE PROYECTADA
- SANEIO PROYECTADO
- EDIFICIO PROYECTADO
- P LÍMITE ÁMBITO

REDACTOR:

FRANCISCO DE LEÓN
Arquitectura y Urbanismo S.L.

PROMOTOR:

irunvi

**PLAN ESPECIAL DE ORDENACIÓN URBANA
DEL ÁREA "SAN MIGUEL / ANAKA"**

IRÚN
ABRIL 2.007

II. ORDENACIÓN
II.4. Acondicionamiento del terreno
II.4.2. Perfiles

II.4.2.1. PERFILES (I)

Escala:

1/1.000

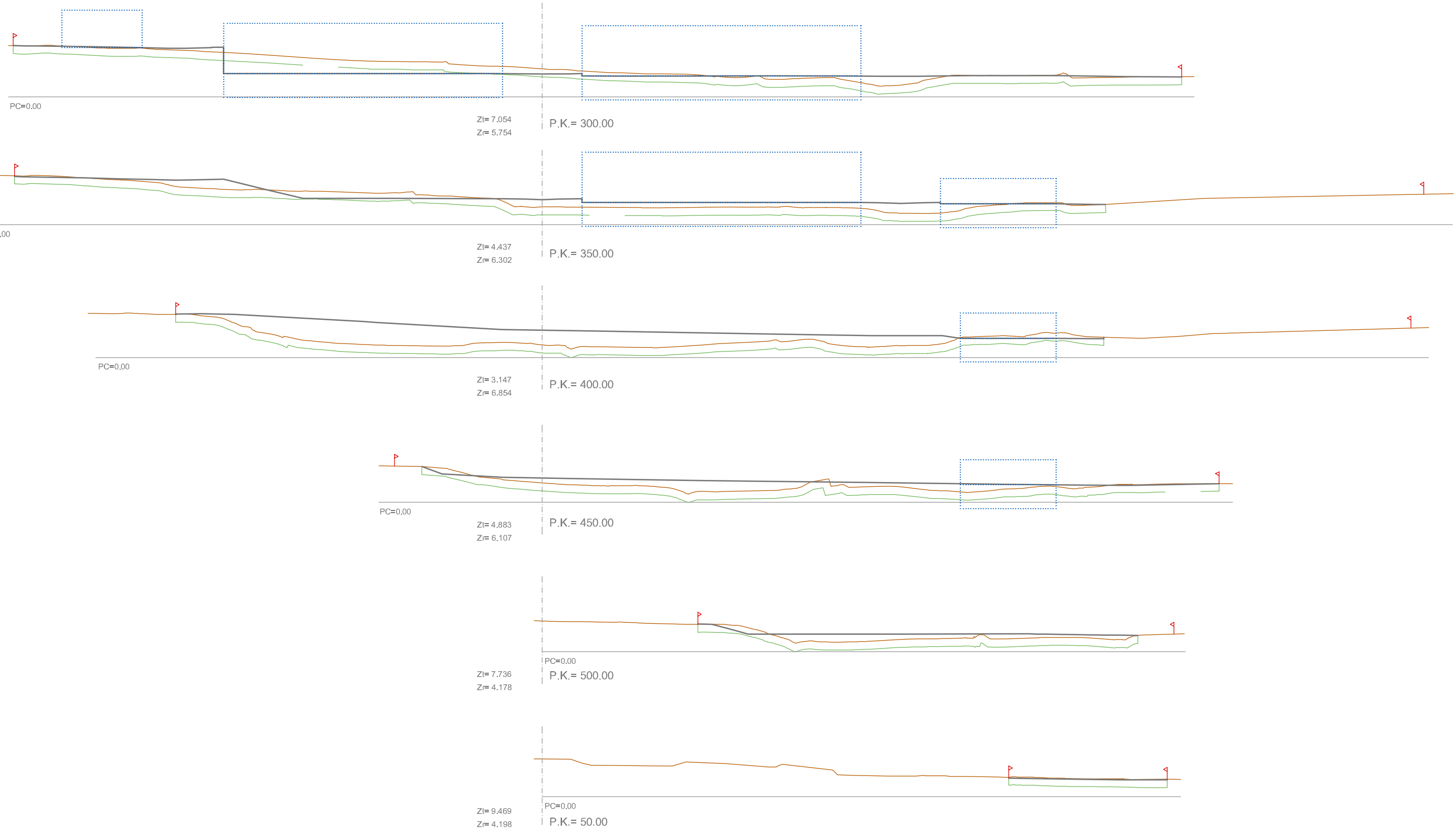

- TERRENO ORIGINAL
- RASANTE PROYECTADA
- SANEEO PROYECTADO
- EDIFICIO PROYECTADO
- P LÍMITE ÁMBITO

REDACTOR:

FRANCISCO DE LEÓN
Arquitectura y Urbanismo S.L.

PROMOTOR:

irunvi

**PLAN ESPECIAL DE ORDENACIÓN URBANA
DEL ÁREA "SAN MIGUEL / ANAKA"**

IRÚN
ABRIL 2.007

II. ORDENACIÓN
II.4. Acondicionamiento del terreno
II.4.2. Perfiles

II.4.2.2. PERFILES (II)

Escala:

1/1.000